PUBLISHED SIMULTANEOUSLY FROM VIJAYAWADA & HYDERABAD

ఆంధ్రపత్రిక

FOUNDER : DESODDHARAKA K. NAGESWARA RAO

ANDHRA PATRIKA — Regd. No. A3/HD 231—Licenced to Post Without Prepayment. — హైదరాబాదు — గురువారం 9-7-1981 — సంపుటం : 68 — సంచిక: 98 — పుటలు: 14 — వెల: 55 పైసలు — ★ HYDERABAD EDITION

సీతాకోక చిలుక

ESTD. 1921 P.S. బ్రాండ్ తారపావిన్స్ 100% స్యారంటీ వాటర్ ప్రూఫ్
లారీలకు, బస్సులకు, పడవలకు, ఫ్యాక్టరీలకు మీకు కావలసిన సైజులలో లభించును
పెనుమాత్సుల సూర్యనారాయణరావు & సన్స్, ఫోన్ నెం 135 నాయుడుపేట తూ.గో.జిల్లా

ఆహార ధాన్యాలు మళ్లీ దిగుమతి?

న్యూఢిల్లీ, జూలై 8: కేంద్ర ఆర్థిక మంత్రి శ్రీ ఆర్. వెంకట్ రామన్ బుధవారం సాయంత్రం ప్రధాని శ్రీమతి గాంధీతో సుదీర్ఘ సమావేశం జరిపారు. ద్రవ్యోల్బణం అదుపునకు ప్రభుత్వం త్వరలో ప్రకటించబోతున్న చర్యలపై చర్చ సాగిస్తున్నట్లు తెలుస్తున్నది.

శ్రీ వెంకట్ రామన్ గత కొద్ది రోజులలో ప్రధానితో సంప్రదిస్తూనే వున్నారు. ద్రవ్యోల్బణం అదుపునకు, స్థిరమైన అర్థికాభివృద్ధికి, తల పెట్టిన చర్యలకు కేంద్ర కాబినెట్ ఈ వారంలోనే సమావేశమై నిర్ణయం తీసుకోగలదని భావిస్తున్నారు.

నిత్యావసర వస్తువులైన గోధుమ, చక్కెర లభ్యత పెరగకుండా చూసేందుకు ఈ రెండు సరుకులను దిగుమతి చేసుకోవాలని ప్రతిపాదన కూడా వున్నది.

ఆహార శాఖ కార్యదర్శి శ్రీ బి. సి. గంగోపాధ్యాయ ఆహార ధాన్యాల కొనుగోలు విషయం పరిశీలించడానికి ప్రస్తుతం వాషింగ్టన్‌లో వున్నారు.

అమెరికా నుంచి కనీసం 20 లక్షల టన్నుల గోధుమను దిగుమతి చేసుకునేందుకు ప్రభుత్వం ప్రయత్నిస్తున్నట్లు పత్రికల వార్తలపై అధికారులు ఏలాంటి వ్యాఖ్య చేయలేదు.

అయితే ఈ ఏడాది ధాన్య సేకరణ తక్కువగా వున్నందున ఈ పరిస్థితిని ఆసరాగా తీసుకుని, పడ్డకులు లాభపడటాన్ని ప్రభుత్వం అనుమతించ జూడదని, వ్యవసాయమంత్రి శ్రీ రావు బీరేంద్రసింగ్ ఇటీవల పలు సార్లు ప్రకటించారు.

భారత దేశం గత నాలుగేళ్ళుగా విదేశాల నుంచి ఏలాంటి ఆహార ధాన్యాలను దిగుమతి చేసుకోలేదు.

1980—81 సంవత్సరంలో దేశంలో 13 కోట్ల 20 లక్షల టన్నుల ధాన్యం పండింది. ఇంత రికార్డు స్థాయిలో ధాన్యం పండినా సేకరణ తగినంతగా జరగలేదు. ప్రభుత్వం పద్ద నిల్వలు కూడా కేవలం 30 లక్షల టన్నుల స్థాయికి తగ్గాయి.

ఈ సీజనులో 64 లక్షల టన్నుల ధాన్యం మాత్రమే ప్రభుత్వం సేకరించ గలిగింది. ఇది నిర్ధారించిన లక్ష్యం కంటే బాగా తక్కువ.

కలైడోస్కోప్

మొన్నొక బస్సు గుద్దేసింది _ అప్పట్నించి దీనినే ప్రధాన ద్వారంగా ఉపయోగిస్తున్నాం!

మైసూరులో కూడా 8 మంది మృతి

230 మందిని బలిగొన్న కర్తీ సారా సంఘటనపై న్యాయ విచారణ

బెంగుళూరు, జూలై 8: కర్తీసారా త్రాగి చనిపోయిన వారి సంఖ్య 222 కి పెరిగింది. ఇది ఇంకా పెరిగే సూచనలు కనిపిస్తున్నాయి. ఈ సంఘటన జరిగి 2 రోజులైనా నగర ఆస్పత్రులలో ఇంకా చాలామంది ప్రమాద స్థితి నుంచి బయట పడలేదు.

న్యాయ విచారణకు ప్రభుత్వం ఉత్తరువు చేసిందని ముఖ్యమంత్రి ప్రకటించిన అనంతరం మృతుల పట్ల సంతాప సూచకముగా సభను వాయిదావేశారు.

కర్తీసారా మృతులలో చాలా మంది బెంగుళూరు ఉత్తర భాగములోని మునిరెడ్డిపాలెం, ఆ పరిసర ప్రాంతాలకు చెందినవారేనని ముఖ్యమంత్రి చెప్పారు.

మృతుల సంఖ్య ఒకవంక పెరుగుతూనే ఉంటే, మరోవంక ఈ సారా త్రాగి ప్రమాద స్థితిలో ఉన్నవారిని ఇంకా ఆస్పత్రులకు తీసుకువస్తూనే యున్నారు. ప్రతి పది నిముషాలకు ఒకరు మరణించినట్లు వార్తలు వస్తున్నాయి.

కర్తీసారా త్రాగి ఇంత పెద్ద సంఖ్యలో మరణాలు సంభవించడం దేశములో ఇంతకు ముందెన్నడూ లేదని శ్రీ రావ్ అన్నారు. నుంచూరులో కొన్ని సంవత్సరాల క్రితం ఇలాంటి సంఘటనే జరిగి సుమారు 150 మంది మరణించారు. ఢిల్లీలో కొంత కాలం క్రితం 130 మంది మరణించారు.

ఆస్పత్రులలో డాక్టర్లు ఇలా కర్తీసారా త్రాగి ప్రమాదస్థితిలో ఉన్నవారి ప్రాణాలు కాపాడేందుకు శతవిధాల ప్రయత్నిస్తున్నారు. త్రాగు అనుకోకుండా కృషి చేస్తున్నారు. అయితే ఆ సారా విషపూరితమైనదని గనుక త్రాగినవారి కాలేయము, మూత్రపిండాలు, మెదడు బాగా దెబ్బ తిన్నాయని చెబుతున్నారు.

మృతుల అంత్యక్రియలకు ప్రభుత్వం ఏర్పాట్లు చేసింది, వారి కుటుంబాలకు ప్రత్యేకంగా సహాయం చేయాలని నిర్ణయించిందని ముఖ్యమంత్రి తెలియజేశారు.

న్యాయవిచారణలో ఈ విషాద సంఘటన వెనుక ఎవరి హస్తమున్నదో కూడా బయట పడుతుందని శ్రీ గుండూరావు తెలిపారు.

ఈ వివరణ నివేదిక ఆధారంగా ప్రభుత్వం సముచిత చర్య తీసుకుంటుందని ఆయన చెప్పారు.

అనేక ఇళ్లల్లో పిల్లలు తప్ప మిగతా కుటుంబం యావత్తూ కర్తీసారాకు బలి అయినట్టు ఆయన తెలిపారు.

ముఖ్యమంత్రి శాసనసభలో ప్రకటన చేసిన తదనంతరం మృతుల సంఖ్య మరి కొంత పెరిగింది. ఈ రోజు మధ్యాహ్నం 1—30 గం. ల వరకు వారి సంఖ్య 201 కి చేరుకున్నది. వీరిలో 51 మంది స్త్రీలు.

ఇంకా చాలా మంది ప్రమాదస్థితిలో ఉన్నారని, మృతుల సంఖ్య 250 దాటి వచ్చునని ప్రభుత్వ ఆస్పత్రులలో కర్తీసారా త్రాగి అస్వస్థులైనవారికి చికిత్స జరుపుతున్న వైద్యులు తెల్పారు.

కమిటీ స్థాయిలో అస్సాం సమస్యపై చర్చలు సమాప్తం

న్యూఢిల్లీ, జూలై 8: కమిటీస్థాయిలో అస్సాం విదేశీయుల సమస్యపై ఎనిమిదు రోజులుగా జరిగిన చర్చలు నేటి సాయంత్రం ముగిశాయి. అస్సాం ఉద్యమ నాయకులు రేపు దిల్లీ యోగ్యం మంత్రి శ్రీ జైల్‌సింగ్‌ను కలుసుకుంటారు.

అక్రమంగా అస్సాంలో ప్రవేశించిన విదేశీయుల పునరావాసానికి ప్రభుత్వ ప్రత్యేక ప్రతినిధులతో నాలుగు వివాదాంశాలపై [illegible] అధికారులు ఇవీ వాదించి చెప్పారు. ఇక చేపట్టేందుకు వారికేమీలే వు.

1961—71 మధ్య కాలంలోమార్చు అస్సాం యువ్వడుతుందనిఆయనచెప్పారు.

పాకిస్తాన్ నుండి అస్సాంలో ప్రవేశించిన హిందువులకు పౌరసత్వము మంజూరు చేయాలని ప్రభుత్వము అనుకోవడమే గాకుండా వారిని రాష్ట్రంలోనే వుంచాలని చూస్తున్నదని, యిది తమకు ఆమోదయోగ్యం కాదని అఖిల అస్సాం గణసంగ్రామ పరిషత్ కన్వీనరు శ్రీ జతిన్ గస్సాని విలేకరులతో చెప్పారు.

1961—71 మధ్య అస్సాంలో ప్రవేశించిన విదేశీయులందరినీ ఇరుకుకు [illegible] 1951—61 మధ్య వచ్చిన విదేశీయులందరినీ రాష్ట్రంలోనేవుంచుకునేందుకు [illegible] ఆయనచెప్పారు.

★ శిరనారి!

క్రిస్మస్‌లో ఉండిపోవడానికి అనుమతికోసం అతిథులలో రెండు సంవత్సరాలు పోరాడిగెలిచిన ఒక మహిళ [illegible] కథనం. వయసు [illegible] 1976లో [illegible] ఎక్కింది. ఆ [illegible] ఆమె సోదరుడు [illegible] ఒక [illegible] యువకుని [illegible] జాతీయుని [illegible] ఉన్నత [illegible] జీవితం [illegible] నెలలు మాత్రమే సాగింది. [illegible] కుటుంబ సభ్యుల పట్ల అధికారులు [illegible] బ్రిటన్‌లో ఉండడానికి అనుమతి నిరాకరించారు. అంతేగాక ఆ వ్యక్తికి వివాహం జరిగినాటికే ఆ భర్త వివాహితుడని కూడా వారు అన్నారు.

చివరకు ఆమె కేసు పంపు వ్యవహారాల ట్రిబ్యునల్‌కు వెళ్ళింది. ఆమెను రేపటి మంచి పంపివేయాలని బ్రిటన్ అంతర్గతశాఖ వ్యవహారాల శాఖ చేసిన నిర్ణయాన్ని ట్రిబ్యునల్ తోసిపుచ్చింది.

★ ఆదిశంకర కళాశాల

రాజమండ్రిలో నిర్మాణంలో "ఆదిశంకర కళాశాల" నెలకొల్పబడుతుందని కంచి కామకోటి పీఠాధిపతి కోటికొక్కడ్‌లో పత్రికా విలేకరులకు తెలియజేశారు.

డిగ్రీకి ముందు తరగతి నుంచి ఎం. ఎస్.సి. వరకు మరి విద్యార్థులకు సరాసరి, గణితం ఈ కళాశాలలో ఉచితంగా బోధించబడతాయి.

జగన్నాథరావుకు హోంశాఖ కేటాయింపు

[ఆంధ్రపత్రిక ప్రతినిధి]

హైదరాబాదు, జూలై 8: ఆబ్కారీ శాఖామంత్రి శ్రీ సి.జగన్నాథరావుకు హోంశాఖను కేటాయించాలని ముఖ్యమంత్రి యోచిస్తున్నట్లు పత్రికా వర్గాల ద్వారా తెలిసింది. ఆబ్కారీ శాఖకు తాత్కాలికంగా ముఖ్యమంత్రి స్వీకరించే అవకాశం వుంది. శ్రీ జగన్నాథరావుకు హోంశాఖ కేటాయించేస్తూ నిర్ణయం ఉత్తరువు శనివారం వెలువడగలని అనుకుంటున్నారు.

రాష్ట్రంలో సర్కులైట్ కొండ వద్ద సంభవించిన సమస్యలు మరియు ముఖ్యమంత్రి శ్రీ అంజయ్యకు సమీపం వచ్చిన చోటనే, అందువల్ల హోంశాఖను ఎవరికైనా స్వతంత్ర శాఖగా లేదా అప్పగించాలని అనుకుంటున్నట్లు చెబుతున్నారు.

ప్రస్తుతం వున్న సంక్షోభంలోనే ఒకవేళ హోంశాఖ కేటాయిస్తారని కొందరిని చెప్పుకుని ఆదివారం తర్వాత అలోచిస్తారని, ముఖ్యమంత్రి శ్రీ అంజయ్య బుధవారం సాయంత్రం ఇక్కడి విలేకరులతో మాట్లాడుతూ చెప్పారు.

జిల్లా పరిషత్ అధ్యక్షుల సమావేశంలో తానూ పాల్గొనేదీ, పార్టీపరంగా మానికి తా మరు కలుపబడరాదని శ్రీ అంజయ్య అన్నారు.

చైనా విదేశాంగ మంత్రిగా హాన్ నియాన్‌లాంగ్

బీజింగ్, జూలై 8: ఉప ప్రధాని శ్రీ హువాంగ్ హువా స్థానే తాత్కాలిక విదేశాంగ మంత్రిగా శ్రీ హాన్ నియాన్‌లాంగ్ నియమితులైనట్లు నేడు చైనా వార్తా సంస్థ తెలిపింది. శ్రీ హువాంగ్ ఉప ప్రధాని పదవితోపాటు విదేశాంగ మంత్రి బాధ్యతలు కూడా ఇన్నాళ్ళూ నిర్వహిస్తున్నారు. అయితే ఆయన ఆరోగ్యం ఇటవల సరిగా లేనందున ఈ మార్పు జరిగిందని ప్రధాన వర్గాలు తెలిపారు.

శ్రీ హువాంగ్ ఇటవల భారత్, శ్రీలంక, హాంగ్‌కాంగ్‌ల్లో పర్యటించి బీజింగ్ తిరిగి వచ్చారు. ఆయన ఆరోగ్యపరిస్థితి పట్ల ఆందోళన వ్యక్తమైనందున తక్కువగా వుండేట్టు జూడ ఏలసిందిగా చైనా భారత ప్రభుత్వాన్ని కోరింది.

జాతి కలహాలపై బ్రిటన్‌కు భారత్ తీవ్ర ఆందోళన

న్యూఢిల్లీ, జూలై 8: భారతీయులు, ఇతర ఆసియన్ జాతీయులపై సౌథాల్, లివర్‌పూల్ పట్టణాలలో పెద్ద ఎత్తున శ్వేతజాతీయుల దాడులు జరగడం పట్ల భారత ప్రభుత్వం బ్రిటన్‌కు తన తీవ్ర ఆందోళన తెలియజేసింది. ఈ సమస్యలపై బ్రిటన్‌లోని భారత హైకమీషన్ భారత ప్రభుత్వానికి సమాచారం అందించింది.

ఈ అల్లర్లలో ఎంతమంది భారతీయులు గాయపడింరో ఇంకా తెలియలేదని విదేశాంగ మంత్రిత్వశాఖ ప్రతినిధి ఒకరు విలేకరులకు చెప్పారు. హైకమీషన్ సిబ్బందికి కూడా రక్షణ లేకుండాపోయిందని ఇద్దరు ఆధికారులు దడికి గురయినారని ఆయన అన్నారు.

భారతీయ సిబ్బందిపై దాడులు

గత వారాంతంలో లండన్ మధ్య ప్రాంతంలో జరిగిన వేర్వేరు సంఘటనలలో ఉపగ్రహ కారులైన శ్వేత జాతీయులు ఇండియా హౌస్ సిబ్బందిలోని ఇద్దరిపై దాడిజరిపారు.

ఆక్స్‌ఫర్డ్ వీధికి అవతల ఉన్న సౌత్ ఆడ్లీ వీధిలోని భారతహైకమీషన్ స్వంత భవనంలో త్రైవరు శ్రీ కర్తార్ సింగ్ తన గదిలో కూర్చుని ఉండగా శ్వేతజాతీయులు ఆయనను పృహతప్పే వరకు కొట్టారు.

వారు శ్రీ సింగ్‌ను గదిలో పెట్టి తాళం వేశారు. కౌన్సెల్ రికార్డులు, మరికొన్ని వస్తువులు తీసుకుని పారిపోయారు. మరునటి రోజు ఉదయం 4గంటలకు పక్కగదిలో ఉన్న శ్రీ సింగ్ సహాయుడికి అతనినమూలనులు విపించాయి. అతడు తెల్లవారుజామున సంగతేమిటో తెలుసుకున్నాడు.

శ్రీసింగ్‌కు పక్క ఎముకలు విరిగిపోయాయి. అతడిని ఆస్పత్రిలో చేర్చారు.

మరో సంఘటన ఎంబేంక్ మెంట్ ట్యూబ్ స్టేషన్‌లో జరిగింది. ఈసంఘటనలో ఇండియా హౌస్ అధికారి శ్రీ రంగరాజన్‌ను దుర్వర్ణ్యకారులైన శ్వేత జాతీయులు మూటా తలపై కొట్టింది. ఈ సమయంలో శ్రీ రంగరాజన్ వలి ఆయన వెంటనే ఉన్నది. ఎస్కలేటర్‌పై ఈ సంఘటన జరిగింది.

శ్రీ రంగరాజన్ తర్వాత వైద్యపరీక్ష చేయించుకున్నారు. ఆయనకు దెబ్బలేవీ తగలలేదు. ఆయన తిరిగి యథావిధిగా తన విధులకు హాజరవుతున్నారు.

లండన్‌లో తిరిగి గలర్లు

ఉత్తర లండన్‌లో ప్రధాన రహదారిపై 400 మంది నల్లజాతి యువకులు అల్లరికి దిగారు. దుకాణాలు దోచి, పోలీసులతో ఘర్షణ పడ్డారు.

ఒక వనిషి గొంతుక కోసివేయబడింది. మరొకరు కత్తిపోటుకు గురయ్యారు. ఉడ్‌గ్రీన్ ప్రాంతంలో 250మందినల్లవారు గుమికూడిపోలీసులను రిక్వాళ్లారు. అల్లరి బలగాలు ఏంచబడ్డాయి. ఒక మహిళ ఇద్యశాలల చేరబడింది.

లివర్‌పూల్‌లో 200 మంది అల్లరి పిల్లలు గుమికూడగా వారిని పోలీసులు చెదరగొట్టారు.

మూలకారణం నిరుద్యోగమే

ప్రధానమంత్రి మార్గరెట్ థాచర్ పార్లమెంటులో ఒక ప్రకటనచేస్తూ ఇటీవల దుర్వర్ణ్యకాండకు పెరిగిపోతున్న నిరుద్యోగం, ఒక ముఖ్యకారణమని పలువురు భావిస్తున్నారని లండన్ ఎదుర్కొంటున్న పెద్ద సమస్య ఇదేనని తెలిపారు. అయితే టాక్స్‌టెత్ ప్రాంతంలో సంఘర్షణలకు అది ముఖ్యకారణమని చెప్పలేమన్నారు.

హోంమంత్రి శ్రీ విలియంవైట్‌లా మాట్లాడుతూ ఇటువంటి సంఘటనలు ఈ దేశచరిత్రలోనే ఎన్నడూ జరగలేదన్నారు. భారతీయుల ప్రతినిధుల సమావేశంలో మాట్లాడుతూ వామపక్ష మితవాదవర్గాలలో తీవ్రవాదశక్తులు ఈ అల్లర్లకు బాధ్యులనిఆరోపించారు. సౌత్‌హాల్ ఆసియన్లపై 'స్కిన్‌హెడ్స్' దాడులు జరపడం 'సిగ్నలేటు అని, 'తీవ్రమైన నేరమని వర్ణించారు. పోలీసులపై దుర్వర్ణ్యాలు ఖండిస్తూ, జాతికలహాలు పెరుగుతూండడం అందోళన కలిగిస్తున్న విషయమే నిజమేనని చెప్పారు.

తెలంగాణ జిల్లా పరిషత్‌ల ఎన్నికలకు ఇం. కాం. అభ్యర్థులు

[ఆంధ్రపత్రిక ప్రతిని]

హైదరాబాదు, జూలై 8: తెలంగాణ ప్రాంతం జిల్లా పరిషత్తు ఎన్నికలలో కాంగ్రెస్ [ఐ] తరపున పోటీ చేయడానికి అందరికీ ఆమోదయోగ్యమైన అభ్యర్థుల ఎంపికకోసం ప్రదేశ్ కాంగ్రెస్ [ఐ] కమిటీ పరిశీలనలు, సంప్రదింపులు బుధవారం ఉదయం నుంచి రాత్రి ప్రొద్దుపోయేవరకు సుదీర్ఘమైన అర్థవర్థనలు జరిపారు.

గురువారం ఉదయం జరగే ఈ ఎన్నికలలో నామినేషన్లు వేయడానికి కనీసం 11 గంటలు కూడా సమయం లేనట్టికి రేపు చివరి తర్వాత కూడా బుధవారం రాత్రి 8 గంటల వరకు చేపలం జిల్లా పరిషత్తుల అభ్యర్థుల విషయంలో పార్టీపరమైన అంగీకారానికి రాగలిగారు.

హైదరాబాద్, నల్గొండ, మెదక్‌జిల్లా పరిషత్తులకు అభ్యర్థుల ఎంపికకై రాత్రి 10 గంటలవరకు ఎట్టి నిరాభిప్రాయం కుదరలేదు. ఈ రాత్రికి ఈ మూడు జిల్లాల అభ్యర్థుల జాబితా కూడా సర్క్యులేషన్ కాంగ్రెస్ [ఐ] అధ్యక్షుడు శ్రీ ఏం. ఏ. అజీజ్ విలేకరులకు చెప్పారు.

ఆదిలాబాదు జిల్లా పరిషత్తు అధ్యక్ష పదవికి బలమైన అభ్యర్థినికి రెండున్న శ్రీ టి. నీలాదేవి ఎంపిక చేశారు. గోండ్ తెగకు చెందిన శ్రీలక్ష్మం రింగు ఈ జిల్లా పరిషత్తు ఉపాధ్యక్ష పదవికి కాంగ్రెస్ [ఐ] అభ్యర్థిగా పోటీ చేస్తారు. ఇక్కడి జిల్లా పరిషత్తు అధ్యక్షుడుగా శ్రీ ఏ. జి. కృష్ణ, ఉపాధ్యక్షుడుగా శ్రీ ఏం. చంద్రశేఖర్ పోటీ చేస్తారు.

చాలాసేపు జరిగిన చర్చ తర్వాత నల్గొండ జిల్లా అధ్యక్ష పదవికి పోటీ చేయడానికి శ్రీ టి. ఎల్. గౌడను ఎంపిక చేసినట్లు శ్రీ అజీజ్ తెలిపారు.

అధ్యక్షులు, ఉపాధ్యక్షులలో పాటు పరిషత్‌లో కో ఆప్ట్ చేయబడిన సభ్యులను కూడా ప్రకటిస్తే కాంగ్రెస్ [ఐ] నిర్ణయించినట్లు అన్నారు.

అభ్యర్థులలో శ్రీ టి. నీలాదేవి, శ్రీమతి రమణారావులు కూడా ఆయా జిల్లా పరిషత్తు సభ్యులుగా మెజారిటీ కోఆప్ట్ కాబడి వుంది. ఆ తర్వాతే వారికి అధ్యక్ష పదవులకు ఎన్నిక చేయడానికి అర్హత ఆధారపడుతుంది.

రాత్రి ప్రొద్దుపోయిన తరువాత పి. సి. సి. [ఐ] క్రింది వారిని క్రింది జిల్లా పరిషత్‌ల అధ్యక్ష, ఉపాధ్యక్ష పదవులకు పార్టీ అభ్యర్థులుగా పోటీ చేయించుకు ఎంపిక చేసింది.

వరంగల్ జిల్లా పరిషత్ అధ్యక్ష పదవికి శ్రీ ఎం. నరసింహ రెడ్డి, ఉపాధ్యక్ష పదవికి శ్రీమతి ఎస్. విజయలక్ష్మి నిర్ణయించారు.

నిజామాబాద్ జిల్లా పరిషత్ అధ్యక్ష కరీంనగర్ పరిషత్తు అధ్యక్షుడుగా శ్రీ పి. శేషణరావు, ఉపాధ్యక్షుడుగా శ్రీ బి. జగన్మోహన్ రెడ్డి పోటీ పడుతూన్నారు ప్రదేశ్ కాంగ్రెస్ [ఐ] నిర్ణయించింది.

శ్రీ మల్లారెడ్డిని, శ్రీ జి. సుధీర్‌రెడ్డిని నల్గొండ పరిషత్తు అధ్యక్ష ఉపాధ్యక్ష పదవులకు పోటీకి ఎంపిక చేశారు. రంగారెడ్డి జిల్లా పరిషత్తు అధ్యక్షుడుగా శాసన సభ్యుడు శ్రీ ఏ. జి. కృష్ణ, ఉపాధ్యక్షుడుగా శ్రీ ఎం. చంద్రశేఖర్ పోటీ చేస్తారు.

చాలాసేపు జరిగిన చర్చ తర్వాత మహబూబ్ నగర్ జిల్లా అధ్యక్ష పదవికి పోటీ చేయడానికి శ్రీ టి. ఎల్. గౌడను ఎంపిక చేసినట్లు శ్రీ అజీజ్ తెలిపారు.

అధ్యక్షులు, ఉపాధ్యక్షులలో పాటు పరిషత్‌లో కో ఆప్ట్ చేయబడిన సభ్యులను కూడా ప్రకటిస్తే కాంగ్రెస్ [ఐ] నిర్ణయించినట్లు అన్నారు.

పై అభ్యర్థులలో శ్రీ టి. నీలాదేవి, శ్రీమతి రమణారావులు కూడా ఆయా జిల్లా పరిషత్తు సభ్యులుగా మెజారిటీ కోఆప్ట్ కాబడి వుంది. ఆ తర్వాతే వారికి అధ్యక్ష పదవులకు ఎన్నిక చేయడానికి అర్హత ఆధారపడుతుంది.

రాత్రి ప్రొద్దుపోయిన తరువాత పి. సి. సి. [ఐ] క్రింది వారిని క్రింది జిల్లా పరిషత్‌ల అధ్యక్ష, ఉపాధ్యక్ష పదవులకు పార్టీ అభ్యర్థులుగా పోటీ చేయించుకు ఎంపిక చేసింది.

వరంగల్ జిల్లా పరిషత్ అధ్యక్ష పదవికి శ్రీ ఎం. నరసింహ రెడ్డి, ఉపాధ్యక్ష పదవికి శ్రీమతి ఎస్. విజయలక్ష్మి నిర్ణయించారు.

నిజామాబాద్ జిల్లా పరిషత్ అధ్యక్ష పదవికి శ్రీ గంగాం నందానిని, ఉపాధ్యక్ష పదవికి శ్రీ ఎ. ఎ. నారాయణరెడ్డిని ఎంపిక చేశారు.

మెదక్‌జిల్లా పరిషత్ అధ్యక్ష పదవికి శ్రీ మాధవరెడ్డిని, ఉపాధ్యక్ష పదవికి శ్రీ మానిక్‌రెడ్డిని ఎంపిక చేశారు.

గురువారం జరిగే జిల్లా పరిషత్ అధ్యక్ష ఎన్నికల నిర్వహణకులయా జిల్లాలకు నియమించబడిన మంత్రులు ఇప్పటికే సంబంధిత ఉత్తరులు పంపి వెళ్ళారు.

ఇక్కడి జిల్లా పరిషత్‌లో అధిక సంఖ్యలో రాజ్యసభ, శాసనమండలి సభ్యులు వున్నారు. 12 మంది శాసనమండలిసభ్యులు, అలంపురం పార్లమెంటు సభ్యులు ఈ జిల్లా పరిషత్ సభ్యత్వాన్ని స్వీకరించారు.

మండలాలు సమీపంలో చేపట్టవలసిన అభివృద్ధి కార్యక్రమాల సమీక్ష ప్రణాళికలు తయారు చేయడానికి సమితి స్థాయిలో సభ్యులు సంప్రదింపులు సంప్రదింపులు జరిపారు. ఆదివారం సమితి మండలి సమావేశంలో నిర్ణయించారని తెలిపారు.

పంజగుట్టలో గోడకూలి ముగ్గురి మృతి

(ఆంధ్రపత్రిక ప్రతినిధి)

హైదరాబాదు, జూలై 8 పంజాగుట్టలో పాడుపడ్డ నిర్మాణంలోని ఒక గోడకూలి బుధవారం ముగ్గురు కూలీలు చనిపోయారు. వాగార్జున సహకార సంస్థ నిర్మాణ సంఘానికి చెందిన ఒక గోదాము ప్రదేశంలో ఇంటికాంపౌండ్ గోడ నిర్మిస్తుండగా ఆగోడ కూలిపోయింది.

గోడ కడుతున్న కూలీలు శ్రీ పోలు పెద్దు (30) శ్రీ ఆంజనేయులు (35), లక్ష్మి డిక్కడే చని పోయారు. తీవ్రగాయ (35) అనే కూలీ ఆస్పత్రిలో చనిపోయాడు. వీరు ముగ్గురూ పోట్ల చేత బట్టుకుని నిర్మాణపనికి నుంచి వచ్చారని పోలీసులు తెలిపారు.

సంఘటనా స్థలానికి ఈ కేంద్రాన్ని వ్యంగ్య ఇళ్ళు పెట్టుకోవడానికి ఈ కూలీలను పెట్టుకున్నారు. ఇంటి యజమాని శ్రీ నరసింహ రాజును నిర్మాణం పని పర్యవేక్షిస్తున్న శ్రీ నారాయణరాజును పంజాగుట్ట పోలీసులు చేసి విచారణ చేశారు.

ప్రభుత్వ ఉద్యోగులుగా పంచాయతీరాజ్ సిబ్బంది

హైదరాబాద్, జూలై 8: పంచాయతీ రాజ్ సంస్థల ఉద్యోగులను రాష్ట్ర ప్రభుత్వ ఉద్యోగులుగా నిర్ణయించాలని రాష్ట్ర క్యాబినెట్ బుధవారం నిర్ణయించింది. ఈ నిర్ణయం వెంటనే అమల్లోకి వస్తుంది.

ఈ నిర్ణయంవల్ల రాష్ట్ర ప్రభుత్వానికి ఏడాదికి రూ. 12 కోట్లు, అదనంగా ఖర్చవుతుంది. గ్రామ పంచాయతి, మండల పరిషత్, సిబ్బంది ఇక ముందు ప్రభుత్వపరమే అవుతారు. సిబ్బంది జీతాలమేరకు పంచాయతీ రాజ్ సంస్థలకు మిగిలే నిధులు లభిస్తాయి. కార్యక్రమాలకు అదనంగా ఉపయోగించడానికి వీలు కలుగుతుంది.

హైకోర్టు తీర్పుపై అప్పీలు వెళ్లేది లేదు

ఈ ప్రభుత్వం సాధారణంగా హైకోర్టు నిర్ణయాలపై సుప్రీంకోర్టుకు అప్పీలు చేయనని ముఖ్యమంత్రి శ్రీ అంజయ్య ఒక ప్రకటనలో తెలిపారు తేశారు.

జిల్లా పరిషత్ అధ్యక్షుల ఎన్నికకు సంబంధించి జారీచేసిన ఆర్డినెన్సులను, పోటీపడినవారు వేసిన కేసులపై హైకోర్టులో దాఖలైన రిట్ పిటిషన్‌లు అర్థరహితంగా ఉన్నాయని ఈ ప్రకటన చేశారు. హైకోర్టు నిర్ణయానికి ఈ ప్రభుత్వం కట్టుబడి వుంటుందన్నారు.

పురపాలక సంఘాలకు ఎన్నికైనవారు సభ్యుల నుండే అధ్యక్షుని ఎన్నుకోవాలని ప్రభుత్వం యిటీవల చేసిన నిర్ణయాన్ని అమలులోకి తెస్తూ గవర్నరు ఆర్డినెన్సు జారీచేశారు. ఈ ఆర్డినెన్సు 1965 ఆంధ్రప్రదేశ్ మున్సిపాలిటీల చట్టాన్ని సవరిస్తుంది.

అల్వాల్ గ్రామం దగ్గరవున్న 30 ఎకరాల భూమిని సైనిక, వైమానిక దళ నిర్మాణానికి ఇస్తే నిర్మాణానికి అయ్యే ఖర్చుకు ప్రభుత్వం నిర్ణయించినట్లు ముఖ్యమంత్రి ప్రకటించారు.

మద్రాస్ హైకోర్టు ప్రధాన న్యాయమూర్తి రాజీనామా

మద్రాసు, జూలై 8: మద్రాసు హైకోర్టు ప్రధాన న్యాయమూర్తి జస్టిస్ యం. యం. ఇస్మాయిల్ రాజీనామా చేశారు. హైకోర్టు తాత్కాలిక ప్రధాన న్యాయమూర్తి శ్రీ యస్. అర్. గోకుల కృష్ణన్‌కు గురువారం నుంచి ప్రధాన న్యాయమూర్తి బాధ్యతలు స్వీకరించవలసిందిగా రాష్ట్ర మంత్రి కోరారు.

జస్టిస్ ఇస్మాయిల్ ఫిబ్రవరిలో కేరళ హైకోర్టు ప్రధాన న్యాయమూర్తిగా బదిలీ చేయబడ్డారు. అప్పటినుంచీ ఆయన సెలవులో వున్నారు. బుధవారంలో ఆయన సెలవు కాలం ముగిసింది.

శ్రీ ఇస్మాయిల్ సెలవు పెట్టిన నాటి నుంచీ మద్రాసు హైకోర్టు న్యాయమూర్తి శ్రీ గోకుల కృష్ణన్ తాత్కాలిక ప్రధాన న్యాయమూర్తిగా వ్యవహరిస్తున్నారు. ఇప్పుడు కొత్తగా ఆయన ప్రమాణ స్వీకారంకూడా చేయబడ్డారేమో.

టెలిఫోన్ కేంద్రంలో అగ్నిప్రమాదం

హైదరాబాదు, జూలై 8: ఇక్కడ నగరాయంలోని టెలిఫోన్ ఎక్స్ఛేంజ్ నేడు సాయంత్రం అగ్నిప్రమాదం సంభవించింది. అగ్నిప్రమాదక దళంవారు వెళ్ళి మంటలు నార్పారు.

ఆంధ్రపత్రిక

గంటల పంచాంగం

శ్రీ దుర్మతి నామ సం. ఆషాఢ శుద్ధ అష్టమి

1981వ సం. జూలై 9 గురువారం శుద్ధ అష్టమి తా. 9—08, మూల న. 8—24, వర్జ్యం సా. 5—17 ం 7—08 మ.

1981వ సం. జూలై 10 శుక్రవారం శుద్ధ నవమి తా. 11—20, తిరా న. 11—03, వర్జ్యం సా. 5—19 ం 7—07 మ.

శివలెంక శంభుప్రసాద్
సంపాదకుడు (1938 - 1972)

ఉరలేయిని యొరరించిన నరవర యుపాయము అవ మనంబునకగు ధా
రాదులు మని పేయకునికి పరాయణము పరమ ధర్మపథములెల్లన్
(మహాభారతము)

శ్రీ దుర్మతి నామ సం. ఆషాఢ శుద్ధ అష్టమి గురువారం

బెంగళూరు దుర్ఘటన

బెంగుళూరు పరిసర ప్రాంతంలో నాటుసారా తాగి రెండు వందల మందిపైగా మరణించినట్లు వార్తలు తెలుపుతున్నాయి. ఇది ఒక దారుణమైన సంఘటన. దీనివలన నష్టపోయిన వారందరికీ ఇతరుల సానుభూతి, సహాయం అవసరం. ప్రభుత్వంవారు అన్నివిధాలుగానూ తగిన చర్యలు తీసుకొనగలరని ఆశించాలి. భారతదేశంలో మద్యపాన నిషేధానికి ప్రత్యేక స్థానం ఉంది అనలు భారత రాజ్యాంగమే మద్యపాన నిషేధం అతిముఖ్యమైనదని అంటోంది. మత్తుపదార్థాల వాడకం మందిదికాదని మత ప్రచారకులు, సంస్కర్తలు తెలుపుతూనే ఉంటారు. భారతదేశంలో మహమ్మదీయ మతానికి చెందినవారు చాలామంది ఉన్నారు. కనుక మద్యపాన నిషేధానికి మరింత ప్రాధాన్యం ఉంది తీవ్ర మహమ్మదీయ మతాభిమానులు అధికారంలో ఉన్న దేశాలలో మద్యపాన నిషేధం ఉంది, పాకిస్తాన్ దీనికొక నిదర్శనం. ఒకప్పుడు అమెరికా సంయుక్త రాష్ట్రాలలో కూడా మద్యపాన నిషేధం ఉండేది అది ఏమాత్రం నెగ్గకి పోవడంతో దానివలన ఎన్నో రకాల ఇతర సమస్యలు ఉత్పన్నం కావటంతో మద్యపాన నిషేధాన్ని తొలగించారు. రష్యాలో తాగుడు ఒక చెప్పుకోదగిన సమస్యగానే వర్ణింపబడుతూ ఉంటుంది. ప్రవచనం అంతటా నేరంగా పరిగణింపబడేది ఏదీ నిజంగా తగ్గటం లేదని నిపుణులు అంటారు. పాశ్చాత్య దేశాలలో నేరం పెద వ్యాపారాలలాగా నిర్వహింపబడుతూ ఉంటుందని అందరూ అంగీకరిస్తారు. ఈ దేశాలలో సారాయి వాడకం అదుపు తప్పిందని కూడా కొందరు హెచ్చరిస్తూ ఉంటారు, భారత దేశంలో ఆధునిక నాగరికతగా వర్ణింపబడేది పెరిగిన ప్రాంతాలలో నేరాలు అధికంగా ఉంటాయి దొంగరవాణాలు, అక్రమవ్యాపారాలు లేని మహానగరాలు ఉండవు. కొన్ని విషయాలలో ప్రభుత్వమే అక్రమంగా పిలవబడే వ్యాపారాలని పోలినవాటిని చేస్తూ ఉంటుంది. పట్కా జూదం మంచిదికాదని ఎందరో అంటూ ఉంటారు. (విధ్వంసక) ప్రభుత్వాలూ లాటరీలు నడుపుతున్నాయి. మద్యపానం తప్పు అంటున్నారు. ప్రభుత్వంవారే సారాయి చేసి అమ్ముతారు. ధనార్జనకి సంబంధించినంతవరకు ఎన్నో నీతులు చెప్పే వారు దీనివలన జరిగే దారుణాలని అనలే పట్టించుకోరు. మేలు పులుగా దిలామణి అయ్యేవారు కొందరు మద్యపాన నిషేధం కోరటం అనాగరికం అన్నట్లు మాట్లాడుతారు గాంధి మహాత్ముని వారసులమని చెప్పుకునేవారే మద్యపాన నిషేధాన్ని తొలగించాలంటూ ఉంటారు తమిళనాడులో కాంగ్రెసుని మొదటినుంచీ వ్యతిరేకిస్తూ వచ్చిన ద్రావిడ రాజకీయ పక్షాలవారే మద్యపాన నిషేధాన్ని విలయినంత వరకు కొనసాగిస్తూ వచ్చారు ఒక విధంగా చెప్పాలంటే మద్యపాన నిషేధం పనిచేయ దనటం మానవ సమాజంలోని బలహీనతలను ఒప్పుకోవటమే. ఇతర సామాజిక సమస్యల పరిష్కారి కోసం అన్వేషించినప్పుడు కూడా ఊరక, తాత్కాలిక వైఖరి అవలంభించవచ్చు. భారతదేశంలో నేరాలుగా పిలవబడే వాటిని బహిరంగంగా చేసే వారికి శిక్షలు పడే అవకాశాలు సన్నగిల్లిపోతున్నాయేమో నన్న అనుమానం తరచు ఎందరికో కలుగుతూ ఉంటుంది. అత్యున్నత పదవులలో ఉన్నవారి మొహమాటాలు లేకుండా అక్రమాలనతగిన వాటిని సమర్థిస్తున్నారు. రాజకీయాల "సహజస్థాయి" ఇంతే అని వాదించటానికి వీలు ఉంది. బెంగుళూరు వద్ద జరిగిన సారాయి ఉదంతం "ప్రజా జీవితంగా" వర్ణింపబడేదానికి సంబంధి చిన నైతిక ప్రమాణాలని గురించి ఆలోచనలు రేకెత్తించకుండా ఉండవు. అధికారంలో ఉన్నవారు విచారణ నెలకొల్పవచ్చు శిక్షలు విధించవచ్చు. కాని, వారు ఏమిచేసినా జనసామాన్యంలో చెప్పుకోదగిన సంచలనం ఏదీ కలగదనే అనిపిస్తుంది. కనీసం ఈ ఉదంతం కొందరు వ్యక్తులకి తగిలిన అఘాతంగా భావించి వీలయినంత ఉపశమనం కలిగించటం ప్రభుత్వంవారి విధి.

అనాథులకు ఉచిత న్యాయం

కర్నూలు, జూలై 8:

వ్యవస్థంతా దళిత వర్గాల వారికి రాజ్యాంగ పద్ధతి ప్రకారం న్యాయం కలుగదానికి వారిలకు ఉచిత న్యాయ సహాయం చేయాలని, రాష్ట్ర న్యాయ శాఖామంత్రి శ్రీ శివరాము అయ్యపు రెడ్డి కర్నూలులో జిల్లా బార్ అసోసియేషన్ సభ్యులు మధ్యే పైవిధంగా అన్నారు

ప్రాంగణంలో కుర్చీలు లేక్కి క్లబ్ నూతన అధ్యక్షుడు శ్రీ ఎన్. వి. పత్రార్ స్వాగతం తెల్పారు.

శ్రీ కె. రామకృష్ణారావు నూతన కార్య వర్గ సభ్యులచే ప్రమాణస్వీకారం చేయించారు.

అంతకుముందు మాజీ అధ్యక్షుడు శ్రీ కె. మునిరత్నం అధ్యక్షతన సమావేశం జరిగింది. కార్యదర్శి శ్రీ సతీష్ నివేదిక చదివారు.

శ్రీ ఎన్. శివనాథాచారి ముఖ్య అతిథిని పరిచయం చేశారు.

కార్యదర్శి శ్రీ గోవిందసింగ్ వందన సమర్పణ చేశారు.

జాతీయ బ్యాంకులలో పెరుగుతున్న మోసాలు

దేశంలోని 14 పెద్ద వాణిజ్య బ్యాంకులను 1969లో కేంద్రప్రభుత్వం జాతీయం చేసింది. అప్పటి మండీ లూటీ బ్యాంకుల నిర్వహణకు ప్రభుత్వం చేపట్టింది. జాతీయం చేయబడిన బ్యాంకులు పేదల సముద్ధరణకు కృషి జరుపుతున్నాయని ప్రభుత్వం చెప్పుకున్నది. ప్రణాళికలో నిర్దేశించిన లక్ష్యసాధనకు బ్యాంకులను ప్రభుత్వం ఉపయోగించుకొంటున్నది. 1980 ఏప్రిల్‌లో మరో ఆరు ప్రముఖ బ్యాంకులను కూడా ప్రభుత్వం జాతీయం చేసింది. అయితే లూటీ జాతీయ బ్యాంకుల నిర్వహణ మాత్రం సమర్థవంతంగా ఉండడంలేదు. జాతీయ బ్యాంకులు కొంత అభివృద్ధిని సాధించిన మాట వాస్తవమే. అయినప్పటికీ ఇటీవల జాతీయ బ్యాంకులలో మోసాలు ఎక్కువవుతున్నాయి. కేంద్ర ఆర్థికశాఖ మంత్రి శ్రీ ఆర్. వెంకట్రామన్ లూటీ విషయాన్ని పార్లమెంట్‌లో ఒప్పుకున్నారు.

ఇంతవరకు జాతీయం చేయబడిన బ్యాంకులలో డబ్బు గల్లంతయిన కేసులు ఎనిమిదివేల వరకు గత పార్లమెంట్ సమావేశాలలో ప్రతిపక్షాలు వెల్లడించాయి. 1977—79 సంవత్సరాల మధ్య మూడువేల ఆరువందల తొమ్మిది కుంభకోణాలు జరిగాయి. కడచిన సంవత్సరం మొదటి ఆరు నెలల్లోనే ఏడు వందల ఆరుకుంభకోణాలు జరిగాయి. ఈ వ్యవహారాలలో బ్యాంకులు పష్టపోయిన సొమ్ము మువ్వయి కోట్ల రూపాయల వరకు ఉంటుందని అంచనా.

బ్యాంకులలో మోసాలు వికరాలుగా జరుగుతుంటాయి. దొంగతనాలు, అప్పుల ఎగవేతలు, దొంగపేర్లతో డబ్బును డ్రా చేయడం, మోసంచేసి చెక్కులను డబ్బుగా మార్చుకోవడం, పలచంతం కాని పత్రాలకు ఋణాలు మంజూరు చేయడం — లూ విధంగా రకరకాల దోపిడీలకు బ్యాంకులు గురవుతున్నాయి. ఈ పదవత్సరం ప్రారంభంలో ఢిల్లీలో ఒక బ్యాంకులో నలభయి లక్షల రూపాయలు గల్లంతు అయాయి. ఆ బ్యాంకు మేనేజర్ రెండు వందల పేర్లతో పై మొత్తాన్ని యితర బ్యాంకులలో ఫిక్సెడ్ డిపాజిట్లలో వేసినట్లు విచారణలో తేలింది. మరో పెద్ద బ్యాంకులో రెండు లక్షల ఎనభయివేలరూపాయలమగల్లంతు చేసినందుకు ఇద్దరు పెద్ద అధికారులను సస్పెండ్ చేశారు. ఇంకొక బ్యాంకులో డైరెక్టర్లు తమలో తాము అప్పులు తీసుకొన్నారు. బ్యాంకులలో మోసాలు జరుగుతున్నట్లు ఆ మోసాలలో పెద్ద పెద్ద అధికారులకు సంబంధం ఉంటున్నట్లు ఆర్థిక మంత్రి కూడా అంగీకరించారు.

అయితే యిటువంటి మోసాలు కొన్ని మాత్రమే వెలుగులోకి వస్తాయి. మరి కొన్ని మరుగున పడిపోతాయి. బ్యాంకుల మీద ఎంతో నమ్మకంతో ప్రజలు దాచు కొన్న డబ్బు యీ విధంగా కొందరు స్వాహా చేయడం గర్హించదగిన విషయం. మన జాతికి అవమానకరం. దోపిడీలు, దొంగతనాలు జరిగినప్పుడు పోలీసులు దోపిడీలను పట్టుకొని కేసులు నమోదు చేస్తున్నారు. కాని బ్యాంకు అధికారులు, డైరెక్టర్లు కుమ్మక్కయి పెద్ద మొత్తాలను మింగి వేస్తుంటే వారిని ఎవరు పట్టుకోగలరు? ఈ సంఘటనలు ప్రభుత్వానికి తెలియకకాదు. అయినప్పటికీ అవి యథాపూర్వం జరిగిపోతూనే ఉన్నాయి.

అంటే యీవిధముగా దోపిడీదారులకు ప్రభుత్వ తన అండదండలు ఉంటాయని అనుకోవాలి. పొరపాటుగా ఎవరయినా దోపిడీలు చేస్తే వారిని పదవుల నుండి తాత్కాలికంగా సస్పెండ్ చేయడం, ఆ తరువాత నిర్దోషులుగా నిర్ణయించడం, తిరిగి పదవులను వారికి ఒప్పచెప్పడం సాధారణ విషయంగా మారింది. ఈ మోసాలకు అంతం లేకపోతే బ్యాంకులను జాతీయం చేసిన లక్ష్యాలు వెనుకబడడం కష్టం. అంతేకాదు. దేశం అరాచక శక్తులు అక్రమంగా డబ్బు పోగుచేయడానికి బ్యాంకులు ముఖ్యమయిన కేంద్రాలుగా మారగలవు.

దేశంలోని పేదవారు మధ్యతరగతి ప్రజలు, వ్యాపారస్తులు, పారిశ్రామికులు కష్టించి సంపాదించిన డబ్బును బ్యాంకులలో కూడబెడుతున్నారు. ఈ డబ్బును నిర్మాణాత్మకమయిన కార్యక్రమాలకు వినియోగించాలి. బ్యాంకులలో మోసాలు జరగకుండా ప్రభుత్వం సత్వర చర్యలు తీసుకోవాలి. బ్యాంకులు నిర్వహించే కార్యకలాపాలను పర్యవేక్షించడానికి ఒక అధికార సంఘం ఉండాలి. ఈ సంఘంలో అన్ని రాజకీయపక్షాలకు చెందిన పార్లమెంట్ సభ్యులు, రిజర్వు బ్యాంకు ప్రతినిధులు సభ్యులుగా వ్యవహరించాలి. బ్యాంకులలో మోసం జరిగినట్లు తెలిసిన వెంటనే సమగ్రమయిన విచారణ జరిపించాలి. నేరస్తులను కటినంగా శిక్షించాలి. నేరస్తులను కాపాడడానికి రాజకీయ నాయకులు ప్రయత్నించరాదు. బ్యాంకు డబ్బు ప్రజల డబ్బు గనుక ఆ డబ్బు దోపిడీకి గురికాకుండా చూడవలసిన బాధ్యత ప్రభుత్వానిదే.

— అన్నపరెడ్డి కృష్ణారెడ్డి

బాగుపడదా?

ఆర్యా, బనగానపల్లె ప్రభుత్వ జూనియర్ కళాశాల దుస్థితి చాలా శోచనీయంగా ఉన్నది. అసలు ఆ కళాశాలను మూసి అధికారులు పట్టించుకోవడంలేదు. విద్యార్థులు కూర్చొనుటకు బెంచులు లేవు. చెట్ల క్రింద, గడల వీడ క్రింద కూర్చుని చదువుకుంటున్నారు. మధ్యాహ్నమయ్యే సరికి ఎక్కడ వీడ కనిపించదు. దీనితో విద్యార్థులు, ఉపాధ్యాయులు చాలా బాధపడుతున్నారు. కేవలం ఇంటర్‌మీడియట్ విద్యార్థులు మాత్రమే గదులలో కూర్చుటున్నారు. 8, 9, 10 తరగతుల విద్యార్థులకు పై బాధలు తప్పుటలేదు. ఏ బాధలు ఎప్పుడు తీరుతాయో అని విద్యార్థులంటున్నారు. అసలు ఈ కళాశాల దుస్థితి ఈ జన్మలో బాగుపడదా?

కొమ్మేట ఎంగన్న, జూనియర్ కళాశాల, బనగానపల్లె, [కర్నూలు]

"అందరికీ ఉండవు"

ఆర్యా, జూన్ 13.6.81న ఎం. అక్కమాంబ పిటాపురంగారి లేఖ చదివి నేను ఈ లేఖ రాయకుండా ఉండలేక పోతున్నాను.

మహిళాదాని శిర్షికలో ఆమె అభిప్రాయాలు రాసినారు. అవి అందరికీ ఉండవన్నదే నా, అభిప్రాయాలు నా అభిప్రాయాలు ఒకటే. అదేలోపు పత్రికలో నా పేర్లో నా అభిప్రాయాలు సహితం వారి శిర్షికలో ప్రచురించినారు. ఆమె లేఖ నా అభిప్రాయాలు రెండు ఒక్కటే ఒక్కరోజే పడినాయి అందుకు బహుశా ఎక్కమాంబగారిని అభినందించకుండా ఉండలేకపోతున్నాను. అభిప్రాయాలు ఎవరివి అయినా ఒకటే అయితే అందరికీ ఉండవు అనుకోవాలి. పొరపాటుగా ఎవరయినా దోపిడీలు చేస్తే వారిని పదవుల నుండి తాత్కాలికంగా సస్పెండ్ చేయడం, ఆ తరువాత నిర్దోషులుగా నిర్ణయించడం, తిరిగి పదవులను వారికి ఒప్పచెప్పడం సాధారణ విషయంగా మారింది. ఈ మోసాలకు అంతం లేకపోతే బ్యాంకులను జాతీయం చేసిన లక్ష్యాలు నెరవేరవు.

బి. ప్రేమ్‌కుమార్, కేతదాసుపేట, రాజోలు తాలూకా [తూ. గో]

తేళ్లు

కృష్ణింధ్రా కాండ

యామిజాల పద్మనాభ శాస్త్రి

28వ సర్గ

నీలమేఘా శ్రితా విద్యుత్
స్ఫురంతీ ప్రతిభాతి మే
స్ఫురంతీరావణ స్యాంకే
నైదేహీ తనుసన్నిభా 12

ఆ నీలిమబ్బుపై మెరుపున్నా మెరుపు రావణుని అంకభాగాన కదులుతూన్న నియమశీల సీతలాగున్నది.

ఘనాస్తా మన్యతరతాం
హితాః ప్రతిహతా దిశః
అమీవిస్తా ఘనైః
సప్త గ్రహా నిశాకరాః 13

నీటి మబ్బులు (క్రమ్మి తూర్పు, పడమర అనే విభాగం తెలియరాక చంద్రుడు కోది గ్రహస్థితి వాటిపోయి యా దిక్కులు ప్రియురాండ్రతో కలసియున్న ప్రియులకు ఎంతో యువ్వముగా ఉంటాయి.

[విరహులకు బాధకములు]

త్వన్నిద్రాభి పరుద్ధాన్
వర్ణాగమ సమాత్సురాన్
కుటజాన్ సత్య సౌమిత్రే!
పుష్పితాన్ గిరిసానుసు
మమ శోకాభిభూతస్య
కామసందీపనాన్ స్థితాన్ 14

సౌమిత్రి! కొండ చరియలపై విరబూసిన ఆ మల్లెలు వారు. క్రొత్త వాన చిమకులకు భూమిలోంచి పైకి వాడిలో చాలా మంది పోటో ప్రచురణార్థం పంపుచున్నారుగాని సరైన అభిప్రాయాలు వచ్చుటలేదు. అది చిదరించదగిన విషయం. స్త్రీల సమస్యలు ప్రత్యేకత్రులపేర్లు నిజంగా ఒకరు రాయలేదు. "జలం" పేరు ఎవరు రాసినట్లులేదు. స్త్రీలకొరకే తన జీవితాన్ని అంకితంచేశాడు. అయినా చులకనేరు స్త్రీలు తలుచుకోరు. ఇది మరో విచారించదగిన విషయం.

కె. ఆర్. బ్లాండివా, కొయ్యలగూడెం (ప. గో)

జిబ్బందులు

మహాశయా! రాజోలు తాలూకా కేతదాసుపేటం గ్రామంనందు 10 వ తరగతివరకు విద్యా సౌకర్యం లేక విద్యార్థుల జిబ్బందులకు గురవుతున్నారు చింతలమోరి, అంతర్వేది, అంకర గుప్తం ఈ గ్రామాలన్నింటికీ మధ్య ఉన్నది ఈ కేతదాసుపేటం. పై గ్రామాలకు కూడా హైస్కూలు సౌకర్యం లేనందువలన విద్యార్థులు చాలా దూరంలో ఉన్న "మోరి" హైస్కూల్‌కి వెళ్లవలసి వస్తుంది. ఇందువలన చాలామంది విద్యార్థులు 15 నైళ్ళు దూరంనుంచికూడా మోరి హైస్కూల్‌కి వెళ్ల వలసి వస్తుంది. ఇందువలన విద్యార్థులు జిబ్బందులకు గురి అవడమే కాకుండా విద్యకు ఉపయోగించవలసిన సమయాన్ని ఈ "సుదీర్ఘయాత్రకు" వృధాచేయవలసి వస్తుంది. అందుగురించి 7 వ తరగతివరకు ఉన్న కేతదాసుపేటంలో 10 వ తరగతివరకు పెంచినట్లయితే విద్యార్థులకు ఇబ్బంది ఉండదు. ఈ క్రొత్త తరగతులకొరకు క్రొత్తగా బిల్డింగ్ కట్టవలసిన అవసరం కూడాలేదు కేతదాసుపేటంలో పంచాయితీ పబ్లిక్ నిర్మాణం ఒకటి పూర్తి కావస్తుంది. ఈ పబ్లిక్‌ను 8, 9, 10 తరగతులకు ఉపయోగించడం వల్ల పెద్ద ఖర్చు కూడా అవదు.

బి. ప్రేమ్‌కుమార్, కేతదాసుపేటం, రాజోలు తాలూకా [తూ. గో]

నిత్యఫలం

9—7—1981 గురువారం

శక సం. 1903 ఆషాఢం—18

* మేషం : ఆతురతలో పనులు పాడుకుతో ప్రయత్నిస్తారు. ఒకటిగాకపోయినా ఒక విషయంలోనైనా ప్రగతి సాధింపవచ్చు మాటకు విలువ పెరుగగలదిపం.

* వృషభం : ప్రతిభ రాణించుతుందిపం మాతృవ వస్త్రువుల కొనుగోలు చేయగలరు. మాతృవ విషయాలు తెలిసికోగల అవకాశమున్నది. పెద్దల అనుభూతిగల దినంగా ఆనందదాయకంగా పడువవస్తున్నారు.

* మిథునం : సాహిత్య కళా రంగాలలో మీకు అనుకూలత కనిపించవచ్చు. మిత్రులతోనో పరిచితులతోనో మర్యాద నంతరించే అవకాశమున్నది.

* కర్కాటకం : వ్యాపారస్థులకు, ప్రతిభ కర్తలకు, విద్య విషయకంగా ప్రయత్నించేవారికి అనుకూలతలుంది. ఒకానొక విషయంలో మధ్యవర్తిత్వ పరిష్కారం అనుకూలతగలదు.

* సింహం : వ్యాపారలాభంలేదు. క్రయ విక్రయాలలో అనుకూలత సాధింపవచ్చును. మాతృవ మిత్రులెవరో మీతో చేరవచ్చును. వారి సహాయం ఏదో లాభించే సూచనమున్నది.

* కన్య : ఆదాయం గలదిపం. అధికారుల ఆదరణను పొందెడి సూచనమున్నది. పలుగురలో పేరు ప్రతిష్ఠలు పొందవచ్చును. మనలు కొనుటకు చాలమందికి అనుకూలత గలదు.

* తుల : రచనా విధానంలో చేయితిరిగిన వారికి అనుకూలత చెప్పదగియున్నది. సభా కార్యక్రమంలో కొందరు బోధ్యం కలుగజేసికోగలరు.

* వృశ్చికం : క్రీడారంగంలో, రాజకీయరంగాన వ్యాపార రంగంలో. క్రయ విక్రయాలలో అనుకూలత సాధింపవచ్చును. సేకరించుకున్న వస్తువుల భద్రపరచుకోవాలి గదా?

* ధనుస్సు : డబ్బు అందుతుంది. సమయానికి అవసరాలు గడవు కొనుటకు ధనం అందటమేగాక, సుఖశాంతులకు లోపం లేదిదివం. సభాకార్యక్రమంలో చాలమందికి బోధ్యం ఉంటుంది.

* మకరం : వ్యవసాయంలోలోపంలేదు. వ్యాపారంలో, ఉద్యోగంలో అనుకూలత సాధింపగలరు. క్రీడారంగంలో మాతవ్యాకాలం లభించగలవు.

* కుంభం : మాతవ్యవకాశాలు లభించవచ్చును. మాతవ్యవకాశాలు లభింపవచ్చును. బంధువు లెవరో ఇంటికి రాగలరు. సభా కార్యక్రమంలో బోధ్యం కలుగజేసికోగలరు.

* మీనం : ఋణం అందుతుంది. అవసరాలు తీరుతాయి. రాజకీయంగా అనుకూలత, క్రీడారంగాన భాగ్యతగలదిపం. పెద్దల, అభిమానుల సహాయ సంపదలు లభింపవచ్చును, గ్రహించండి.

విద్వాన్ కోటపల్లి రంగయ్యశాస్త్రి

నిత్యఫలం

9—7—1981 గురువారం

శక సం. 1903 ఆషాఢం—18

* మేషం : ఆతురతలో పనులు పాడుకుతో ప్రయత్నిస్తారు. ఒకటిగాకపోయినా ఒక విషయంలోనైనా ప్రగతి సాధింపవచ్చును మాటకు విలువ పెరుగగలదిపం.

* వృషభం : ప్రతిభ రాణించుతుందిపం మాతవ వస్త్రువుల కొనుగోలు చేయగలరు. మాతవ విషయాలు తెలిసికోగల అవకాశమున్నది. పెద్దల అనుభూతిగల దినంగా ఆనందదాయకంగా పడువవస్తున్నారు.

* మిథునం : ప్రతిభ రాణించుతుందిపం మాతవ వస్త్రువుల కొనుగోలు చేయగలరు. మాతవ విషయాలు తెలిసికోగల అవకాశమున్నది. పెద్దల అనుభూతిగల దినంగా ఆనందదాయకంగా పడువవస్తున్నారు.

* కర్కాటకం : వ్యవసాయంలోలోపంలేదు. వ్యాపారంలో, ఉద్యోగంలో అనుకూలత సాధింపగలరు. క్రీడారంగంలో మాతవ్యాకాలం లభించగలవు.

* సింహం : వ్యాపారలాభంలేదు. క్రయ విక్రయాలలో అనుకూలత సాధింపవచ్చును. మాతవ మిత్రులెవరో మీతో చేరవచ్చును. వారి సహాయం ఏదో లాభించే సూచనమున్నది.

* కన్య : ఆదాయం గలదిపం. అధికారుల ఆదరణను పొందెడి సూచనమున్నది. పలుగురలో పేరు ప్రతిష్ఠలు పొందవచ్చును. మనలు కొనుటకు చాలమందికి అనుకూలత గలదు.

* తుల : రచనా విధానంలో చేయితిరిగిన వారికి అనుకూలత చెప్పదగియున్నది. సభా కార్యక్రమంలో కొందరు బోధ్యం కలుగజేసికోగలరు.

* వృశ్చికం : క్రీడారంగాన, రాజకీయరంగాన వ్యాపార రంగంలో. క్రయ విక్రయాలలో అనుకూలత సాధింపవచ్చును. సేకరించుకున్న వస్తువుల భద్రపరచుకోవాలి గదా?

* ధనుస్సు : డబ్బు అందుతుంది. సమయానికి అవసరాలు గడవు కొనుటకు ధనం అందటమేగాక, సుఖశాంతులకు లోపం లేదిదివం. సభాకార్యక్రమంలో చాలమందికి బోధ్యం ఉంటుంది.

* మకరం : వ్యవసాయంలోలోపంలేదు. వ్యాపారంలో, ఉద్యోగంలో అనుకూలత సాధింపగలరు. క్రీడారంగంలో మాతవ్యాకాలం లభించగలవు.

* కుంభం : మాతవ్యవకాశాలు లభించవచ్చును. మాతవ్యవకాశాలు లభింపవచ్చును. బంధువు లెవరో ఇంటికి రాగలరు. సభా కార్యక్రమంలో బోధ్యం కలుగజేసికోగలరు.

* మీనం : ఋణం అందుతుంది. అవసరాలు తీరుతాయి. రాజకీయంగా అనుకూలత, క్రీడారంగాన భాగ్యతగలదిపం. పెద్దల, అభిమానుల సహాయ సంపదలు లభింపవచ్చును, గ్రహించండి.

విద్వాన్ కోటపల్లి రంగయ్యశాస్త్రి

సినిమా రంగం

నిర్మాత కుమార్జి

"మన ప్రేక్షకులను మెప్పించటం చాలా కష్టం మిగతా భాషల్లో ఏ ఒక్క అంశం వల్ల ఒక చిత్రం విజయవంతం కాగలుగుతుంది. భోజనం విషయం తీసుకోండి మిగతా వాళ్ళకు ఏదో ఒక పదార్థం ప్రధానంగా ఉంటే చాలు 'అయిందీ అనేస్తారు. మన వాళ్ళకు వప్పు, పులుసు, కూరలు, పచ్చడీ, పులుసు, పాలు, అప్పడాలు, వడియాలు. పెరుగు, ఆవకాయ అన్నీ ఉండాలి అలాగే మన చిత్రాల్లోనూ కథ ఉండాలి ఇతర హంగులన్నీ ఉండాలి, అంటారు మాగంటి వెంకటనారాయణ శ్రీనివాస్ ప్రసాద్ అందరికీ తెలుసున్న

మద్రాసులో పుట్టి పెరిగిన 1940లో సికింద్రాబాద్ దగ్గర సోమవరపాడులో జన్మించారు. కొంత కాలం హైదరాబాద్‌లో ఏదో వ్యాపారం చేశారు. 1974లో బేలే అల్లుడు చిత్రాన్ని నిర్మించారు 'తాత మనమడు' ఆధారంగా ఒరియాలో "కులచంద్రమా తీశారు. "నేటిగాడు, హిందీలో "నిషాన్ ఈయన నిర్మాణ నిర్వహణలోతయారు అయ్యారు. ఇప్పుడు దాసరి రచన దుర్యోధనత్వంలో కృష్ణంరాజు, జయప్రద నాయకా నాయికలుగా "గోల్కొండ అబ్బాయి" నిర్మిస్తున్నారు.

"మన ప్రజలకు అందుబాటులో ఉన్న ఏకైక సాధనం సినిమా. నేను అధిక ధరలు, ధనాభావం, నిరుద్యోగం లాంటి సమస్యలు ఎన్ని ఉన్నా, సగటు మనిషి ఎంతగా సతమతమవుతూన్నా రిలీఫ్ కోసం సినిమా మాత్రం చూస్తాడు. అలాంటప్పుడు మరీ సీరియస్‌గా ఉన్న కథలు కాకుండా కాస్త ప్రయోజనం చెప్పడమే సబబని నా ఉద్దేశం, అంటారు కుమార్జీ.

— జి. వి. జి.

ఆయుర్వేద సుభాషితాలు

(గత సంచిక తరువాయి)

వృద్ధిం కరోతి దోషోగ్ని
శ్లేష్మపాకే విషేవ హి
తర్పణం నేత్రరోగేషు
లాజానుద్ బదరా వృతమ్
భావప్రకాశము

అర్ధమాత్రంచ
విద్యాద్రైక శతం మృతమ్
[సుశ్రుత సంహిత]

మిశ్రం తెయ్యి శరీరానికి బలాన్నిచ్చుతుంది జాఠరాగ్నిని వృద్ధి చేస్తుంది. తేలికగా జీర్ణమవుతుంది. విషబాధను తొలగిస్తుంది. శరీరానికి పుష్టినిస్తుంది. కండ్ల జబ్బులను పోగొడుతుంది శరీరంలో మంటను హరిస్తుంది. మూత్రాన్ని అడ్డగిస్తుంది.

హన్యాన్మధురం వృష్యం
కషాయాను రసంగురు
శీతం స్థైర్య కరం శీతం
చక్షుష్యం బలవర్ధనమ్
[సుశ్రుత సంహిత]

నీరుగసాలు తీపి కొద్దిగ పగరు రసాలు గలది మగతనాన్ని పెంచుతుంది. తేలికగా జీర్ణంకాదు. శరీరానికి మనుషుదనాన్ని పుష్టినీ కలిగిస్తుంది. చలవ చేస్తుంది. కండ్లకు చేలు చేస్తుంది, బలాన్నిస్తుంది.

లఘుపాకి బలావహం
వీర్యోష్ణం పత్తి నాశనమ్
కషాయాను రసం నాగ్య
దధిసారో విదర్యపమ్
[సుశ్రుత సంహిత

నీరుగు మెరుగు తేలికా జీర్ణమవుతుంది] కఫాన్ని హరిస్తుంది. వేడిచేస్తుంది. జాఠరాగ్నిని మందగింప చేస్తుంది. కొంచెం పగరు ఉంటుంది. మలాన్ని వృద్ధి చేస్తుంది.

కషాయం బద్ధ విణ్మూత్రం
తిక్తమగ్నిబలం లఘు
హంతి కాలేయం వర్షిః
కఫకుష్ఠం క్షతక్షయమ్
[సుశ్రుత సంహిత]

నీరుగెయ్యి వడలగా ఉంటుంది. మల మూత్రాలను అడ్డగిస్తుంది. జాఠరాగ్నిని వృద్ధిచేస్తుంది. తేలికగా జీర్ణమవుతుంది. కఫం, కుష్ఠం, మేహం, కడుపులో క్రిములు వీనిని పోగొడుతుంది.

శాకానాం సర్వం సామ్లం
అవలం దుర్దినీ శృత
కషాయ సౌంధవాన్
రోగేష్వేష్టం సర్వలీ పథ్యమ్
[యోగరత్నాకరము]

కూడిదపాలు కాలుచేతులలో మంటపుట్టు వాత రోగాలను పోగొడుతుంది. పులుపు, ఉప్పు రసాలుగలది. అరోలంలో దులిని పుట్టిస్తుంది జాఠరాగ్నిని వృద్ధి చేస్తుంది. కళేయలన పిత్తదిన దుగ్గమ హరిస్తుంది, దివ్య నిద్రలను వస్తు రోగాలను పోగొడుతుంది.

[పశేషం]

[ఆయుర్వేద రత్నమణి
శ్రీ రాజాగోపేశ్వరశర్మ, విజయవాడ

మా ఊరి సమస్య

గార్లలోఎక్స్‌ప్రెస్ రైళ్లు ఆపాలని విజ్ఞప్తి

[క్రింద ఒక వూరు ఎమ్మెల్యే ఎంపీ వారందరికీ ఒక నెల రోజులపాటు అంధ్రపత్రిక సంపులాయిం. పొకర్యాన్ని బట్టి విడి మనవాడ హైదరాబాదు ఇడిమన్ లో ఏదో ఒకటి పంపగలమా. గ్రామ సమస్య పొన్న కార్యులపై మాత్రమే వ్రాయ వలసిన]

లింగసముద్రం

కరెంటు ఉంది కాని మా వూరి వీధి దీపాలు వెలగవు.

దర్శనపాటి రాఘవస్వామి, లింగసముద్రం, (ప్రకాశం) 523114

నర్సంపల్లి

మా గ్రామంలో 1000 మంది జనం ఉంటారు. గడికి జనరేటర్ లేదు. కరెంటు సరఫరా లేదు.

ఎ. యాదగిరి, నరసింపల్లి, గిరి కొత్తపల్లి, కలువకుర్తి తాలూకా(మ.జ.)

రాయపాయ

ఇక్కడి మంచి నీరు లేదు. కరెంటు వైద్య సదుపాయాలు కూడా లేవు.

జి.వి. సుబ్బారామయ్య, సాపాయ్ అక్కిరెడ్డి పల్లె, తాలూకా (కడప)

వారందరికీ ఒక నెల రోజులపాటు ఆంధ్రపత్రిక సంపులాయిం. పొకర్యాన్ని బట్టి విడి మనవాడ హైదరాబాదు ఇడిమన్ లో ఏదో ఒకటి పంపగలమా. గ్రామ సమస్య పొన్న కార్యులపై మాత్రమే వ్రాయ వలసిన

లింగసముద్రం, నర్సంపల్లి, రాయపాయ, అక్కిరెడ్డి పల్లె, తాలూకా (కడప) గ్రామాలలో 1940లో జన్మించారు. కొంత కాలం హైదరాబాద్‌లో ఏదో వ్యాపారం చేశారు. 1974లో బేలే అల్లుడు చిత్రాన్ని నిర్మించారు 'తాత మనమడు' ఆధారంగా ఒరియాలో "కులచంద్రమా తీశారు. "నేటిగాడు, హిందీలో "నిషాన్ ఈయన నిర్మాణ నిర్వహణలోతయారు అయ్యారు. ఇప్పుడు దాసరి రచన దుర్యోధనత్వంలో కృష్ణంరాజు, జయప్రద నాయకా నాయికలుగా "గోల్కొండ అబ్బాయి" నిర్మిస్తున్నారు.

— జి. వి. జి.

* ఇన్‌స్పెక్టర్ గరుడ * బొమ్మలు: ప్రదీప్ సాథె * "సాక్షి!" *

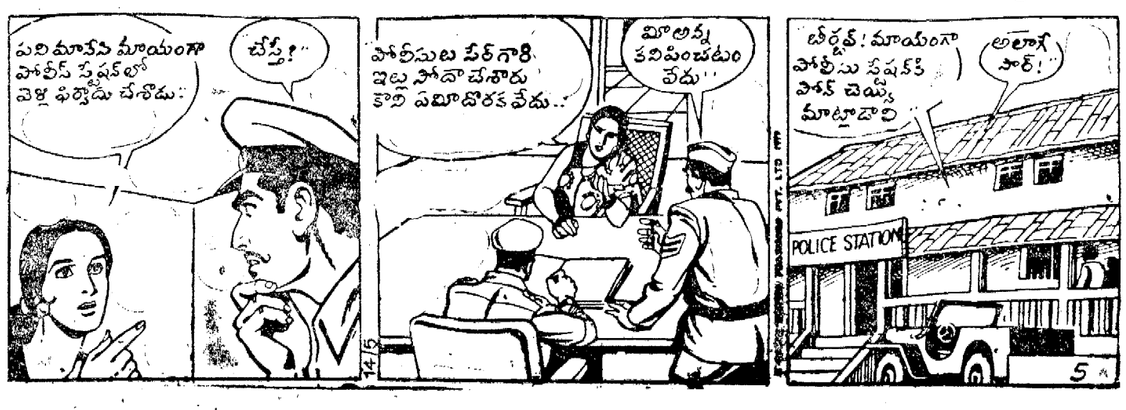
పని మీపని మీయంగా పోలీస్ స్టేషన్‌లో వెళ్లి ఫిర్యాదు చేశాడు:
చేస్తే!
పోలీసుల పేర్‌గారి ఇబ్బందేదో చేశారు కాని ఏమీదొరకలేదు..
మీ అన్న కనిపించ

అస్సాం వరదలో నలుగురి మృతి: వేలాది ప్రజలకు నిరాశ్రయం

గౌహతి, జూలై 8

అస్సాం వరద పరిస్థితి ఇంకా అధ్వాన్నంగా ఉన్నట్లు తెలుస్తోంది. బ్రహ్మపుత్ర, బరాక్ నదులలో వరదనీటి మట్టం ఎగ్గలున్నా పరిస్థితి ఇంకా ఏమాత్రం మెరుగుపడలేదు. ఇంతవరకు ఈ వరదలలో మరణించిన వారి సంఖ్య నాలుగుకు పెరిగింది. పోయిన వారంవాడు దరాంగ్ జిల్లా మంగల్‌దాయ్‌లో బోటుమునిగి ముగ్గురు మరణించారు. దిబ్రూఘర్‌లో వరదనీటిలో ప్రవహిస్తున్న ఒక కాల్వలో శ్రీమతి [illegible] ఒకరు కొట్టుకుపోయారు.

దిబ్రూఘర్ పట్టణం ద్వారా బ్రహ్మపుత్ర వరదనీళ్ళు ఉధృతంగా ప్రవహిస్తున్నాయి. గౌహతి నగరం ప్రవహిస్తోంది.

అస్సామ్‌లోని మొత్తం 23 జిల్లాలలో 8 జిల్లాలు ఈ వరద దెబ్బతినవలా నష్టపోయాయి. పంటలు బాగా దెబ్బతిన్నాయి. ఎదులలో వరదల [illegible] నిలిచి పోయాయి.

కామరూప్, గోల్‌పారా జిల్లాలలో వరదలలో చాలా ఇళ్ళు కొట్టుకుపోయాయి. ఇంకా అనేక ఇళ్ళు నీటిలో మునిగి పోయాయి. వేలాది ప్రజలు నిరాశ్రయులయ్యారు. నిరాశ్రయులైనవారంతా రోడ్డు మీద, నదిగట్టుమీద, సహాయ శిబిరాలలో దాచుకుంటున్నారు. అనేక కుటుంబాలవారు ఇళ్ళు కన్పులబారాక కాలక్షేపం చేస్తున్నారు. ధుబ్రి—గౌరీపూర్ రోడ్డు నీటిమునిగింది. ధుబ్రి పట్టణంలో నీళ్ళు ప్రవేశించడంతో అనేక కుటుంబాలవారు ఇళ్ళు కాళీచేసి సురక్షిత ప్రాంతాలకు తరలి వెళ్ళారు.

విషాదంగా మారిన విహారయాత్ర

కొలంబో, జూలై 8:

శ్రీలంకలో టెల్ డెనియాలో ఒక ప్రైవేటు బస్సు 100 అడుగులలోతు లోయలోకి జారిపడగా 12 మంది మరణించినట్లు తెలుస్తున్నది.

వీరిలో ఏనుమందుగురు బడిపిల్లలు, రెండున్నర సంవత్సరాల శిశువు, ముగ్గురు ఉపాధ్యాయులు ఉన్నారు. బస్సులో 50 మంది బడిపిల్లలు తీవ్రంగా గాయపడ్డారు. వీరిని టెల్ డెనియా ఆస్పత్రికి చేర్చారు. బస్సులో 70 మంది ప్రయాణీకులు ఉన్నారు. వీరంతా విహారయాత్రకు వెళ్లి వస్తుండగా ప్రమాదం జరిగింది.

పి. వి. మాస్కో పర్యటన

న్యూఢిల్లీ, జూలై 8:

సోవియట్ నాయకులతో చర్చలు జరపడానికి తాను ఈ నెలాఖరులో మాస్కో వెళ్లనున్నట్లు విదేశాంగమంత్రి శ్రీ పి. వి. నరసింహారావు తెలియచేశారు.

తాను మాస్కో ఎప్పుడు వెళ్లేది ఒకటి రెండు రోజులలో ఖరారు చేయబడుతుందని ఆయన లోక్‌సభలో విలేకరులకు జవాబిస్తూ తెల్పారు.

బస్సు - గ్యాస్‌కు గిరాకీ

మూడు [illegible] ట్రాక్టర్లను బయోగ్యాస్‌తో నడుపడంపై భుజు శ్రీలంకలో ప్రయోగాలు జరుగుతున్నాయి.

శ్రీలంకలోని రెండు గ్రామీణ క్షేత్రాలలో నీరు తోడే పంపులు పనిచేయించడానికి కూడా బయో గ్యాస్ వాడుతున్నారు.

శ్రీలంకలోని పెద్ద క్షేత్రాల యజమానులు, తమ అవసరాలకోసం బయో గ్యాస్ కర్మాగారాలు నెలకొల్పడానికి ప్రభుత్వ సంస్థల సహాయాన్ని ఈమధ్యనే కోరారు.

[illegible] సహకారంతో కొలంబోలో పరిసరాలలో సుమారు మూడు వందల బయో గ్యాస్ కర్మాగారాలు నెలకొల్పబడ్డాయి.

ఇళ్లలో వంట చేసుకోడానికి, దీపాలు వెలిగించుకోవడానికి, మోటర్లను అవసరాలకు క్షేత్రాల యజమానులు ఈ బయోగ్యాస్‌ను వాడుకుంటున్నారనితెలుస్తున్నారు.

శ్రీలంక పారిశ్రామిక సాంకేతిక పరిశోధనసంస్థకు చెందిన పరిశోధకుల బృందం బయోగ్యాస్ తయారీ [illegible] ప్రత్యామ్నాయ వనరులు అన్వేషిస్తున్నది.

యుద్ధనివారణకు యంత్రిస్తాం

బొంబాయి, జూలై 8:

ఈ ప్రాంతంలో యుద్ధాలు, సంఘర్షణలకు అవకాశం లేకుండా చూడడానికి భారత్ తన ఉపరితలసేనల ఉనికిని తగ్గించుకుంటుందని, అణ్విధికాలైన జాగ్రత్తలూ తీసుకోగలని కేంద్ర రక్షణ మంత్రి శ్రీ శివరాజ్‌పాటిల్ కన్నారు. అయితే భారత భూభాగం పై ఎవరు దాడిచేసినా తన శక్తిని తా వినియోగించి దాడి చేయగలదని చెప్పారు.

యుద్ధమంటే భయపడని, శాంతిని ప్రేమించని ఒక విధమైన ఉద్రిక్త స్థితి ప్రస్తుత ప్రపంచంలో వెలికొని ఉన్నదని, దాని ప్రభావం మన దేశానికి కూడా కొంత ఉంటుందని ఆయన అన్నారు. మన ప్రాంతంలో కూడా పరిస్థితి అంత అనుకూలంగా లేదన్నారు.

ఇక్కడి నవజగన్ డాక్స్‌లో తయారైన నియామండర్ తరగతికి చెందిన అరవ ప్రిగేటుకు జల ప్రవేశాత్సవం చేస్తూ ఆయన ప్రసంగించారు. దీనితో మన నౌకాబలానికి మరింత బలం సమకూరినట్లు అయింది. నౌకాబలం సంతరించుకున్న ప్రాముఖ్యం దేశానికి సంపాదన సంపదను మరింత బాగా వినియోగించుకునేందుకు ఉపయోగపడాలని ఆయనఅన్నారు. [illegible] గల ప్రత్యేక లక్షణాలు మానవజాతి కల్యాణానికి వినియోగపడాలన్నారు. సముద్రంలోని వనరులను, దేశాభివృద్ధికి వినియోగించుకోడానికి నౌకాబలానికి తోడ్పడాలని శ్రీ పాటిల్ అన్నారు.

జేబుకొట్టబోయిన మహిళ అరెస్టు

ఎల్లారెడ్డి, జూలై 8:

[illegible] గ్రామపోలీసులు లక్ష్మయ్య జేబులో నుండి 85 రూపాయలను తీసుకుంటుండగా ఒక యువతి పట్టుబడింది. ఆ యువతి మహారాష్ట్రకు చెందిన ముండె కొడు గ్రామ నివాసియని, ఆమె పేరు నుమీత అని తెలిసింది.

జంట నగరాలలో సినిమాలు

తెలుగు:— సంగీత — తారకరామా. యువ్, శ్రేదేవి. జేగంటలు—సంధ్య 35, కమల్, మీరా, సత్యం, గోకుల్, అలంకార్. ప్రేమకానుక— సుదర్శన్ 70, అంజలి, సప్తపది — సంగం, తాజేశ్వర్. పూరికిచ్చిన మాట— సంధ్య 70. గడుసరి అత్త సాగసరి కోడలు— బసంత్, సారథి జ.టాక్సీ డ్రైవర్ —దేవి 70, అజంతా. ప్రేమాభిషేకం— సుదర్శన్ 35. ఇల్లాలు — వెంకటేశ్. న్యాయంకావాలి— కిషోర్. సత్యం శివం— ప్రభాత్ 70, అల్కా. పాలు నీళ్ళు—శాంతి. మాయదారిమల్లిగాడు—చిత్రాజ్.దీపారాధన —విజయలక్ష్మి. గురుశిష్యులు—మారజ. ఆకరిరాజ్యం— స్వామి. పూరికి మొనగాడు — శ్రీరమణ. ఎర్రమల్లెలు — నోబుల్. సగవాగ్యాలు—రమ్ థియేటర్. భోగినంటలు—సాగర్, జోత్. రామదండు—అప్సర. ఏజెంట్ గోపి — కల్పన. సోమ్మొకడిది సొకొడిది—రీగల్. కంపిళ్ళమాక్కి—అమర్. స్వర్గం— శారద.

హిందీ:— గంగాధాం— పద్మావతి, స్వప్న, ప్రకాష్. బందిష్— తోషిజ. శంకర్ శంభు— విక్రాంతి. విశ్వనాథ్ నవ్రాత్రి — సుందరాజ, వాకీకత్— లత. టీప్‌సిల్‌బాడ్, — లోక్. టీవీలో టీవీ — దిల్‌షాద్, సత్య. బూన్ పిటక్కర్— రామకృష్ణ35 సజరాజా స్వర్కా— సప్న 35. కుర్బత్— ఫరీహన్ 70. రాత్— సంతోష్ 70, సంజ. చక్ర— ప్రభాత్ 35. లాస్వా— మినిపాలస్. నకిలీ బుడ్డోల్—నవ్‌రంగ్. కలియుగ్— రాయల్. నకీల్— జవ్రుత్, ప్రశాంత్, సుధ. క్రాంతి— వెంకటరమణ70 లవ్‌స్టరీ— రామకృష్ణ 70. మజిలీలో— జియా. త్రిశూల్— ఆశా. ఏజెంట్ వినోద్ — మినర్వా. సుజయన—అంబ.

ఇంగ్లీషు:— డైమండ్స్ ఆర్ ఫర్ ఎవర్— స్కైలైన్. ఎటిన్— సంగీత్ 70. ది క్రేజీబాయిస్ ఆఫ్ ది గేమ్స్—స్టెర్లింగ్. ది స్వరమ్— సుభాష్. కహానీ— అమరావతి. నెవ్ టైమ్స్ రాన్ అవుట్— శ్రీనివాస 35. ఎర్లీస డజనాట్ టిల్ హియర్ ఎనిథింగ్— షహీన్ 35. ది మాన్ ఫ్రమ్ హాంగ్‌కాంగ్— టవోలి. టాప్ డాంగ్— ప్లాజా. ప్రెగ్నెన్సీ అండ్ చైల్డ్ బర్త్— లిబర్టీ, శేషమహల్. ది మాగ్నిఫిషియన్ట్ సెవన్— ఆనంద్. నైట్ హిప్పాలంపస్ మాన్—షమ్.

మలయాళం—విద్యార్థి రాజన్ కథ— డ్రీంలాండ్. స్వీట్ గేమ్స్— లైట్‌హౌస్.

ఉదయం సినిమాలు

తెలుగు:—వీరపాండ్య కట్టబ్రహ్మన— మీరా. టక్కరి దొంగ చక్కని పాప్పు— బసంత్. సొగ్గాడు— దివ. మనుగీతం— సుదర్శన్ 35. పాలభంద్రుడు— సుదర్శన్ 70. లక్ష్మీదేవి— శాంతి. సీతా కళ్యాణం— సంధ్య 70. ఐలవ్ యు— సంగం. చెప్పిందీ చేస్తా— సుభాష్. శంకరం మని — చిత్రాజ్. ప్రేమాభిషేకం— అంజలి. రతి మన్మథ— రిజర్వ్. జీవన తరంగాలు— పద్మావతి. అమ్మోటమ్మోరి నవాల్— విక్రాంతి. మూగనోములు— సుధ. ఆత్మబలం— శ్రీనివాస 35. దివిటీలు— వెంకటేశ్. జీవనజ్యోతి— ప్రభావతి 35. సుప్రభాత— లత. సంగీత— అమరావతి, మంజ. రాజాధిరాజు— రజత్ థ్రీ. బంగారు పతకం— కల్పన. పండి పంటలు — శారద. మనుషులు మారాలి— జ్యోతి. దేవతాంబ— అజంతా.

హిందీ:— గంగాధాం— దిల్‌షాద్ చక్ర— జవ్రుత్, ప్రశాంత్. లవ్‌స్టరీ— సంగీత్. అందాజ— ఆనంద్. లా ఎర్వా — ప్రభాత్ 70. ఇన్‌సాఫ్ కా తరాజు— సంతోష్ 70. పాంకిడ్— సప్న 35 జవానీ కీ భూల్— కిషోర్, నటరాజ సూరజ. ఏక్ బార్ కహో— రాయల్. దిల్ అవుర్ సత్యార్— వీరత్రిజ, అశా. ధ్వా— పరీన్ 70.

ఇంగ్లీషు:— ప్రెగ్నెన్సీ అండ్ చైల్డ్ బర్త్— సంగీత్.

మలయాళం:— లవిపావం— గ కుత్. విద్యార్థి రాజన్ కథ— షహీన్ 35. కాముకన్య— లోక్.

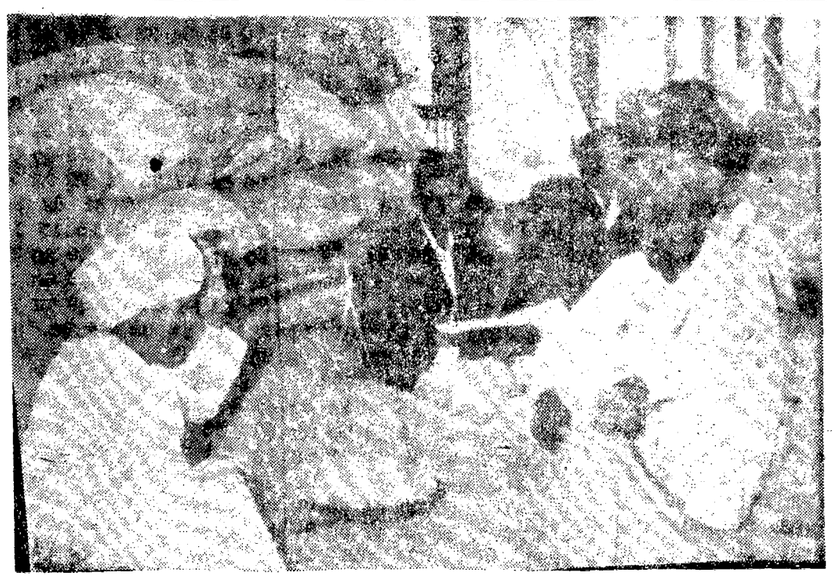

పనికి ప్రతిఫలంగా ఆహారధాన్యాలను స్వీకరిస్తున్న కార్మికుడు.

కనీస వేతనాల సవరణ

(ఆంధ్రపత్రిక ప్రతినిధి)

హైదరాబాద్, జూలై 8:

దక్షిణాది రాష్ట్రాలలో కనీస వేతనాలలో వ్యత్యాసాలను సరిదిద్దేందుకు తమిళనాడు సహా చుట్టుపక్కల రాష్ట్రాలు పెంచిన కనీస వేతనాలను దక్షిణ రాష్ట్రాలలో కనీస వేతనాలను సవరించి 12, 13 తేదీలలో హైదరాబాదులో నిర్వహించబడుతుంది.

ఈ సవరణను రాష్ట్ర ముఖ్యమంత్రి శ్రీ టి. అంజయ్య ప్రారంభిస్తారు. రాష్ట్ర కార్మికమంత్రి శ్రీ జి. వెంకటస్వామి సమావేశానికి అధ్యక్షత వహిస్తారు.

ఆంధ్రప్రదేశ్ కనీసవేతనాల కార్యాచరణ సంఘం కన్వీనర్లు శ్రీ యు. లు లు శ్రీ కె. శ్రీనివాసరావు, డి. వెంకటేశం, ఎస్. అలీ. కృష్ణన్, సలాం పాషా, టి. ఎస్. రామారావు, పి. నాయుడు యు పాలం భక్తవత్సలం ప్రతినిధులు లో మాట్లాడుతూ— ఈ సవరణను దక్షిణాది రాష్ట్రాలనుంచి నుమారు వేయిమంది ప్రతినిధులు హాజరు కావలసి ఉన్నదనీ, ఇప్పటికే ఆ సంఖ్య బయలుదేరి వచ్చారనీ చెప్పారు.

వేతనాల స్థాయిని పెంచేందుకు, వేతనాలతో బాటు కరవు భత్యాన్ని ప్రవేశపెట్టేందుకు ఈ సవరణ ఒక సంయుక్త కార్యక్రమాన్ని రూపొందించవచ్చునని వారు చెప్పారు.

దక్షిణాదిలో కేరళ రాష్ట్రంలో కనీస వేతనాలు హెచ్చుగా వున్నదని వారు చెప్పారు. ఆంధ్రప్రదేశ్‌లో వ్యవసాయ కార్మికుల కనీసవేతనం రు. 4—25లు ఉండగా కేరళలో రు. 8 లు వున్నట్లు వారు తెలిపారు.

పనియుదారుల దళిత సూచిని బట్టి మొదటి 300 పాయింట్లకు రు. 300లు ఆ పైన ప్రతి పాయింట్లుకు రు. 1.30 పంచున ఇవ్వాలని వారు కోరారు.

వ్యవసాయ కార్మికులతో సహా రాష్ట్రంలో 1 కోటి 80 లక్షల మంది కార్మికులు ఉంటారని, దక్షిణాదిలోని నాలుగు రాష్ట్రాలలో సుమారు 4 కోట్ల మంది ఉండవచ్చునని వారు ఒక పత్రికకు సమాధానంగా చెప్పారు.

రాష్ట్రంలో ప్రింటింగ్ ప్రెస్‌లలో కనీస వేతనం ప్రస్తుతము రు.118.5, కనిష్టంగా రు. 260 లు ఉన్నట్లు వారు చెప్పారు.

ప్రస్తుతం అమలులో ఉన్న కనీస వేతనాల చట్టం ప్రకారం లంబదేశ్యకు ఒక నిర్ణీత వేతనాలను సవరించాలని ఉన్నప్పటికీ కర్నాటకలోని తోటల వెంకటాళాలో 21 ఏళ్ళుగా, తమిళనాడులో లిట్యం, నట్టం మిల్లులలో 15 సంవత్సరాలుగా వేతనాలు హెచ్చలేదని వారు పేర్కొన్నారు.

పాండిచేరిలో ఈతకొడుతూ ఫ్రెంచి బాలుని దుర్మరణం

పాండిచ్చేరిలో, జూలై 8:

ఈ సమీపంలోని సెరియుకలో సేలు బీచ్‌లో 14 ఏళ్ళ వయస్సుగల ఫ్రెంచి బాలుని శవం ఒడ్డుకు కొట్టుకుని వచ్చింది.

పోలీసులు ఈ శవాన్ని స్వాధీనం చేసుకుని బాలుని తల్లిదండ్రులకు అప్పగించారు.

ఈ బాలుని పేరు గరీస్ పర్‌ట్యూనీ. అతడు తల్లిదండ్రులు, అక్కచెల్లెళ్ళతో కలసి భారత్‌ను చూడటానికి ఫ్రాన్స్ నుండి ఇక్కడికి వచ్చాడు. సముద్రంలో ఈత కొడుతూ అతడు మునిపోయాడు.

మాంచెస్టర్‌కు అల్లర్ల వ్యాప్తి

మాంచెస్టర్, జూలై 8:

నగరంలో బుధవారం ఉదయం అల్లర్లు ప్రారంభమయాయి. దుకాణాలు తగులబెట్టబడ్డాయి. అగ్నిమాపకదళంపై రాళ్లు విసరబడ్డాయి. మాస్ సైడ్ జిల్లా ప్రాంతంలో ఈ అల్లర్లు చెలరేగాయి.

కొన్నివందలమంది నల్లజాతి యువకులు, కొందరు శ్వేతజాతివారు ఉత్తరలండన్‌లో అల్లర్లకు దిగిన కొద్దిగంటలతోనే ఇక్కడ కూడా ప్రారంభమయాయి. లండన్ అల్లర్లలో 40 దుకాణాలు దోపిడీ లయాయి. పోలీసులపై రాళ్లు, పేలుళ్ళు కాల్చేటు పెట్రోలు బాంబులు విసరబడ్డాయి.

బ్రిక్‌వుల్‌కు 60 కి. ఉత్తరంగా మాంచెస్టర్ నగరంవున్నది.

హైదరాబాద్ మార్కెట్

హైదరాబాదు, జూలై 8:

హైదరాబాదు మార్కెట్‌లో ధరలు ఈవిధంగా ఉన్నాయి —

బియ్యం

సరూరీ	సాతవి	రు. 296.00
	కొత్తవి	రు. 225.00
పంబాలా	సాతవి	రు. 313.00
	కొత్తవి	రు. 230.00
హాంపలా	(సాతవి)	రు. 235.00
	(కొత్తవి)	రు. 200.00

జొన్నలు—

పచ్చవి	రు.	156.00
తెల్లవి	రు	216.00
మొక్కజొన్నలు	రు	158.00
రాగులు	రు.	155.00

గోధుమలు

లపిన్	రు.	235.00
పర్పాల	రు	210.00
అమందాలు	రు.	320.00
మిప్పులు	రు.	700.00
మిర్చి (మేలురకాలు)	రు.	800.00
పొట్టిరకం	రు.	485.00
ముదుకొమ్ములు		
పొడుగురకం	రు.	188.00
పొట్టిరకం	రు.	265.00
ఉల్లిపాయలు	రు.	75.00
ధనియాలు	రు.	600.00
వంటనూనె	రు.	600.00
నూలు	రు.	220.00

పత్తి :

1వ రకం	రు.	475—00
2వ రకం	రు.	360—00

బంగాయలు 10కిలోల బస్తా

పీరాలంపండు—		
బంగాళదుంప	రు.	15.00
టమోటాలు	రు.	35.00
బెండకాయలు	రు.	16.00
వంకాయలు	రు.	12.50
పచ్చిమిర్చి	రు.	16.00
నల్లమిర్చి		
బీరకాయలు	రు.	41.00
బీరకాయలు	రు.	10.00
వంకాయలు	రు.	11.00
పచ్చిమిర్చి	రు.	15.50
హిమ్మత్ నగర్		
తలుగడ్డలు	రు.	17.00
టమోటాలు	రు.	37.50
బెండకాయలు	రు.	15.00
వంకాయలు	రు.	10.00
పచ్చిమిర్చి	రు.	18.00
ఎల్లమార్కెట్‌లో ధరలు		
పచ్చిఆరటి గెల	రు.	25.00
లోకల్	రు.	29.00
యూనిక్ రాయల్ డెలిషియస్	రు.	170.00
కొబ్బరి 100	రు.	45.00
పసుపు (100 పళ్ళు)	రు.	25.00
గోవిందపండ్లు వందకి		
బేనిషా	రు.	80.00
తోతాపురి	రు.	39.00

—:o:—

త్రాగిన మైకంలో మిత్రుని హత్య

కర్నూలు, జూలై 8:

కర్నూలుతాలూకా పోలకల్లు గ్రామంలో ఇద్దరు మిత్రులు త్రాగిన మత్తులో వాళ్ళను హత్య చేసినట్లు పోలీసులకు అందిన వార్తను బట్టి తెలుస్తున్నది.

ఫ్రాన్స్‌లో నిరుద్యోగులు

పారిస్, జూలై 8:

ఫ్రెంచిదేశపు 18,22,000 మంది పౌరులు నిరుద్యోగులుగా ఉన్నట్లు కార్మికమంత్రిత్వ శాఖ తెలియజేసింది. ప్రస్తుత అంచనాల ప్రకారం ఈ సంఖ్య 26 శాతం పెరిగినట్లు తెలుస్తున్నది.

Applied for a Bank Clerical Job?

If you have applied to BSRB, Southern Region for one of the 1921 bank clerical vacancies in Tamil Nadu, Pondicherry or 1409 vacancies in Andhra Pradesh, join our Bank Clerical Recruitment GUARANTEE COURSE BY POSTAL TUITION for sure success. Coaching fee is refunded in full if you fail in written test.

For details, write today for our free brochure to.
NATIONAL SCHOOL OF BANKING
DADAR. BOMBAY-400 028. PHONE: 451116

ఆంధ్రప్రదేశ్ ప్రభుత్వము

భాగ్యలక్ష్మి

తేదీ 8-7-1981 న హైదరాబాద్ నందు జరిగిన అయిదవ పదిహేను రోజుల డ్రా ఫలితాలు

	M	N	O
3 మొదటి బహుమతులు రు. 1,00,000 ఒక్కొక్కటి	220640 అనంతపూర్	369620 హైదరాబాద్	269098 తూ. గోదావరి
3 రెండవ బహుమతులు రు. 15,000 ఒక్కొక్కటి.	594863 తమిళనాడు	489070 మెడక్	205754 నిజామాబాద్
3 మూడవ బహుమతులు రు. 5,000 ఒక్కొక్కటి	255483	574594	175554
	ఈదిగువ తెల్పిన అఖరు నంబర్లుగల టిక్కెట్లన్నీ		
15 నాల్గవ బహుమతులు రు. 1,000 ఒక్కొక్కటి	73570	16606	11872
30 ఐదవ బహుమతులు. రు. 500 ఒక్కొక్కటి	45250	90032	99230
	35109	84304	29550
150 ఆరవ బహుమతులు రు. 100 ఒక్కొక్కటి	0564	9965	1578
300 ఏడవ బహుమతులు రు. 50 ఒక్కొక్కటి	5373	9417	0789
	2851	4663	9295
3,000 ఎనిమిదవ బహుమతులు రు. 10 ఒక్కొక్కటి	179	344	196
	838	745	843
30,000 తొమ్మిదవ బహుమతులు రు. 5 ఒక్కొక్కటి	59	63	96
	04	58	73

బహుమతుల నమూనా తే. 15.7.1981 తరువాత పిండమవును. అయితే ఎట్టి పరిస్థితులలోను 8.9.1981 కు ముందుగానే క్లెయిమ్ చేయరాదు.

పరిశీలన ఫలితాల ప్రచురణ, లాటరీ జాగ్రత్తలు పాటించడం జరిగింది. ఫలితాలు ఆంధ్రప్రదేశ్ స్టేట్ గజెట్ నందు ప్రకటించబడును. కేవలం ఇది మాత్రమే సత్యమైనదిగా భావించబడును.

ఎం.వి.ఎస్. ప్రసాదరావు, ఐ.ఎ.ఎస్.
డైరెక్టర్ అఫ్ స్టాట్ లాటరీస్,
గవర్నమెంట్ ఆఫ్ ఆంధ్రప్రదేశ్,
ఏ. [illegible] గార్డెన్స్ హైదరాబాదు.—500 004.

తేది : 8,7.81

"పన్ను మొత్తాల పెంపు దేశ సౌభాగ్యానికి దోహదం."
"జాతీయ పొదుపు మొత్తాలలో పెట్టుబడి ప్రణాళికా బద్ధమైన దేశ ఆర్థిక ప్రగతిని పెంపొందిస్తుంది."

బహుమతి విధానం పెంచబడింది గెలిచేందుకు ఎక్కువ అవకాశాలు

3 మొదటి బహుమతులు రూ. 1,00,000/- ఒక్కొక్కటి

మొత్తము బహుమతుల విలువ: రూ. 6,00,000

బహుమతుల మొత్తము: 33,584

II బహుమతులు	3	రూ 15,000/-	ఒక్కొక్కటి
III బహుమతులు	3	రూ 5,000/-	ఒక్కొక్కటి
IV బహుమతులు	15	రూ 1,000/-	ఒక్కొక్కటి
V బహుమతులు	30	రూ 500/-	ఒక్కొక్కటి
VI బహుమతులు	150	రూ 100/-	ఒక్కొక్కటి
VII బహుమతులు	300	రూ 50/-	ఒక్కొక్కటి
VIII బహుమతులు	3,000	రూ 10/-	ఒక్కొక్కటి
IX బహుమతులు	30,000	రూ 5/-	ఒక్కొక్కటి

అరవ పదిహేనురోజుల డ్రా: 23-7-81

ఆంధ్రప్రదేశ్ స్టేట్ లాటరీస్

జీవితంలో రకరకాల అవకాశాలు వస్తూ ఉంటాయి. వచ్చిన అవకాశాలను తెలివిగా ఉపయోగించుకొనే వారినే విజయం వరిస్తుంది. అవకాశాలు అందిరావడానికి డబ్బు అవరోధం కాకుండా మార్గదర్శి మీకు తోడ్పడుతుంది.

మార్గదర్శిలో మీ అవసరాలకు అనుగుణంగా వివిధ రకాల చిట్‌లు ఉన్నాయి. తేలికయిన వాయిదాల్లో మీరు పొదుపుచేసే వీలుంది. లాభసాటి డివిడెండ్లు తోడవుతూ పెరిగి పెద్దయ్యే మొత్తాన్ని తరిగి మీరు పొందవచ్చును. మీ జీవితమూ, మీ తోటివారి జీవితాలూ మరింత శోభాయమానం కావడానికి ఆ మొత్తం ఉపకరిస్తుంది. మార్గదర్శిలో పొదుపు చెయ్యడం నవజీవనానికి నాంది అని లక్షమందికి పైగా ఇప్పటికే గ్రహించారు. మరి, మీ మాటేమిటి?

డబ్బు కోసమేనా మీ చింత - మార్గదర్శి వున్నది మీ చెంత!

మార్గదర్శి
చిట్‌ఫండ్ ప్రైవేటు లిమిటెడ్
మార్గదర్శి హౌస్, లిబర్టీ సెంటర్, హైదరాబాద్ - 500 001.

శాఖలు: ●అబిడ్ సెంటర్, హైదరాబాద్ ●లక్డీకాపూల్, హైదరాబాద్ ●చిక్కడపల్లి, హైదరాబాద్ ●అమీర్‌పేట, హైదరాబాద్ ●చంద్రలోక్ కాంప్లెక్స్, సికింద్రాబాద్ ●బిషెంట్ రోడ్, విజయవాడ ●బందరు రోడ్, విజయవాడ ●మెయిన్ రోడ్, గుంటూరు ●మెయిన్ రోడ్, కాకినాడ ●ఇన్నీసుపేట, రాజమండ్రి ●నెహ్రూ రోడ్, కర్నూలు ●మెయిన్ రోడ్, విశాఖపట్నం ●జె. పి. ఎస్. రోడ్, వరంగల్

KIRON/MCF/81/3

ఎస్. ఎస్. సి. పరీక్షా ఫలితాలు

(VIII వ పేజీ తరువాయి)

46 49 50 52 54 55 56 57
60 61 62 63 65 66 67 71
73 74 76 79 81 83 84
88 92 95 96 97 99 803
04 05 06 09 23 46 943
44 46 47 53 61 64 68 72
78 82 89 90 91 93 95 96
97 98.

402000 02 16 19 26 27
37 40 77 82 83 88 90 92
94 101 04 07 09 11 12
13 18 20 44 45 47 48 49
67 70 76 81 88 93 96
259 60 62 63 64 65 69
72 74 76 78 79 89 90
92 93 95 96 98 99 300
02 06 10 14 15 25 33 34
36 37 38 39 40 41 42 51
52 54 56 57 64 73 75 80
83 86 88 89 90 91 93 94
95 96 97 98 99 400 01 02
03 04 05 06 07 10 11 12
13 15 16 21 22 25 27 31
32 33 34 35 36 37 39
40 41 48 49 55 56 63
64 65 66 67 68 71
72 73 79 86 87 88 89 90
94 98 400 01 03 04 07
08 09 10 13 14 15 16
17 18 19 20 22 26 31 32
39 43 44 17 18 19 20
21 22 23 24 25 26 27 29
30 31 33 37 39 41 44 47
54 55 56 57 58 59 60 61
62 65 74 75 76 77 78 79
80 82 83 85 86 88 90 91
92 93 94 95 96 97 98 99
700 01 02 03 04 05 09
10 11 13 14 19 20 23 24
26 27 28 29 30 31 33 34
39 40 41 42 43 44 47 48
49 50 51 52 55 56 57 61
62 63 67 68 69 70 71 72
73 74 76 76 78 79 80
82 83 92 94 95 96 97 98
99 802 03 05 06 07 03
09 10 11 12 14 16 19 25
86 87 88 95 913 15 21
22 24 26 27 28 29 30 31
33 34 36 37 39 40 41 45
46 47 50 51 53 54 56 57
66 68 69 71 72 73 79 80
84 85 88 89 91 96 97
98 99.

403000 01 02 03 04
05 06 07 08 09 10 11 12
13 14 15 19 68 69 72 74
75 76 77 79 80 82 139
40 41 49 51 53 64 65 71
73 74 76 77 78 85 86 87
88 89 90 91 92 94 95
202 04 06 07 09 10 11
12 13 14 15 17 25 26 27
28 29 31 32 33 35 36 37
38 39 40 41 42 43 45 46
47 48 49 62 63 64 65
66 67 69 70 71 72 74
76 77 78 79 82 85 96
98 99 301 06 07 08 09
10 12 16 17 18 19 21
22 26 31 32 39 43 44 47
48 49 50 51 52 53 54
55 56 57 58 59 60 61
62 64 65 97 98 883 90
900 72

249010 15 34 70 130
54 64 70 81 83 84 85 88
89 91 93 94 96 98 99
204 08 09 13 16 26 28
38 43 44 45 47 52 53 54
59 61 62 63 64 65 70 72
73 74 77 79 88 89 91 93
98 300 01 02 07 10 11
12 13 14 15 19 33 34 35
38 39 43 44 89 407 19
20 21 26 27 40 48 65 66
67 69 87 89 91 96 98
22 23 32 33 34 36 37 38
39 40 41 42 43 44 45 46
47 49 50 51 52 54 55 56
408 09 11 12 13 18 19
21 22 23 24 26 31 32
33 40 41 42 43 44 46 48
49 50 51 52 53 56 58 59
63 64 67 68 70 71 73
74 75 77 78 79 80 84 86
87 93 503 04 06 07 08
09 10 12 15 17 79 82 83
84 86 87 90 94 96 97 99
600 02 03 06 07 08
10 11 12 17 18 19 20 21
22 24 25 26 27 28 29 30
31 32 33 34 35 36 37 38
39 40 43 44 45 46 47 48
49 50 51 52 53 54 55 56
59 60 63 65 66 67 69 72
76 79 84 89 90 92 96 98
700 02 05 06 07 08 09
10 14 15 16 17 23 27 28
29 30 31 33 51 52 53 54
55 56 58 60 65 66 67 69
70 72 73 74 75 76 77
830 31 32 56 60 61 62
63 64 67 68 69 70 76 77
78 79 81 82 83 84 85 87
95 910 11 19 22 25 28 30
34 35 56 68 78 93 95

404047 48 49 50 51 52
53 54 55 57 58 59 60 62
64 65 66 67 69 70 71 73
75 76 77 78 79 84 85 86
87 88 89 91 92 93 94 95
96 97 98 100 01 02 03 04
05 07 08 09 11 14 17 20
21 23 25 29 30 32 33 34
36 37 40 41 42 43 46 48
59 64 65 66 67 71 72 73
75 76 77 78 79 81 83
84 87 88 90 91 92 93 94
98 99 200 01 02 03 04
06 10 14 15 16 17 18 20
25 27 28 31 32 38 42
43 44 45 46 50 51 52 53
55 56 57 58 59 60 61 62
63 64 65 66 67 68 69
73 324 28 29 37 38 41
42 45 50 53 54 60 61 67
70 73 74 78 79 400 09 13
16 23 26 27 36 49 54 56
58 61 68 81 84 98 501
02 03 04 06 13 24 31 32
35 39 40 41 42 43 47 48
49 58 63 64 65 66 67 69
70 71 75 76 78 79 81 85
86 90 91 92 93 97 99
600 02 03 04 06 07 12
14 15 16 20 21 22 32 34
35 36 37 38 42 45 58 60
61 72 73 75 76 79 88
94 95 96 706 11 12 13
14 16 17 33 45 46 48 50
52 54 57 59 60 61 62 63
64 73 75 77 78 79 80 82
87 88 89 90 91 94 98 99
801 53 54 69 70 74 75 76
78 79 80 81 83 91 95 96
901 03 04 07 12 13 14
15 16 17 20 21 22 24
25 27 28 28 37 38 39
43 44 52 53 55 56 58 72
77 79 83 84 85 86 88 89
90 91 95 96 99,

405000 01 02 03 04 05
07 08 09 10 11 12 13 14
15 16 17 18 19 20 21 22
23 24 26 28 29 30 31 32
33 34 35 36 37 39 41 42
46 49 5354 55 56 162 64
69 73 75 77 78 80 83 84
15 85 87 94 95 98 102 97
04 05 06 07 09 10 13 14
15 16 19 20 21 22 24 25
914 19 648 49 51 57 60
61 62 63 66 67 68 71 73
77 78 80 81 82 85 86
87 93 95 96 97 98
818 19 20 21 74 76 82
914 18 19 20 25 45 62
68 71 76 83 86 89 99.

406002 04 18 24 42 46
57 69 74 75 78 99.

మెదక్ జిల్లా

ప్రథమ శ్రేణి

244864 69 82 939 40
71

245023 26 27 29 31
33 37 38 42 44 45 46 49
51 52 53 109 45 54 59
67 86 200 06 27 47 65
67 68 69 78 79 82 83 88
89 92 97 302 03 05 07
25 76 403 27 44 98 99
504 06 08 31 36 39 44
45 46 59 60 61 64 65 67
81 87 90 99 600 01 02
04 05 08 09 10 13 15 17
19 20 21 23 24 25 28 29
30 31 32 33 35 58 67 82
83 85 92 712 25 30 31
38 47 48 49 50 57 58 60
61 64 66 71 74 75 76 77
78 79 82 83 86 92 95 96
805 10 35 36 48 53 54
57 58 61 64 66 69 99
926 37 38 40 44 48 57
58 59 60 73 88 92 93 95

246004 72 102 04 09
211 22 88 91 94 95 96
97 99 300 03 05 06 07
09 11 437 38 531 40 41
44 50 57 69 78 79 83 84
86 89 90 91 92 658 731
34 47 49 50 51 55 56 58
60 66 67 68 73 77 96
803 11 18 19 26 34 37
38 45 62 70 78 81 82 89
90 91 93 95 96 97 99
900 02 04 08 09 11 12
13 16 19 21 22 24 26 27
38 40 41 44 45 46 48 49
50 53 54 59 61 65 68
81 82

247006 16 23 24 29 31
32 35 36 37 38 39 40 51
52 66 67 101 13 15 16
17 37 42 43 45 46 49 50
55 57 59 60 61 62 64 66
67 68 69 70 71 75 76 77
78 79 82 84 214 15 18
21 23 24 25 28 29 41
47 49 76 88 89 96 97 98
315 22 37 60 61 69 79
83 93 94 95 404 06 08
09 24 25 36 37 39 50 51
59 60 72 86 87 90 91 93
95 524 25 27 28 29 30
31 34 35 37 38 39 48 54
62 63 74 97 602 10 11
61 68 77 92 730 86 92
99 807 08 14 28 35 48
56 61 63 65 66 80 81 82
84 90 92 93 94 95 97 98
99 916 48 65 66 68 70
71 83

248025 26 27 36 37
52 63 80 91 103 21 22
31 32 42 44 46 51 54 55
63 67 70 71 72 79 94 99
214 32 53 75 84 87 88
91 92 304 11 13 21 27
28 36 37 39 57 72 74 78
82 88 91 401 05 12 13
15 17 20 26 34 39 40 41
43 45 46 50 53 56 57 58
64 65 67 70 86 518 48
54 55 66 71 72 77 81 85
86 88 91 96 99 614 19
21 23 24 27 37 40 48 52
53 56 58 59 65 67 72 75
76 77 84 85 90 91 93 95
96 97 717 21 27 28 29
34 39 44 46 50 51 53 57
62 64 65 97 98 883 90
900 72

249010 15 34 70 130
54 64 70 81 83 84 85 88
89 91 93 94 96 98 99
204 08 09 13 16 26 28
38 43 44 45 47 52 53 54
59 61 62 63 64 65 70 72
73 74 77 79 88 89 91 93
98 300 01 02 07 10 11
12 13 14 15 19 33 34 35
38 39 43 44 89 407 19
20 21 26 27 40 48 65 66
67 69 87 89 91 96 98
508 15 31 32 34 41 48
53 55 60 62 71 609 11
12 21 22 26 31 32 48 51
52 57

411903

412667 87 88 91 93
700 07

413666 67 78 710 12
14 15 46

414086 234 67 68

ద్వితీయ శ్రేణి

244872 73 92 901 11
23 37 41 42 54 56 74 75
85 87 88 90 91 96 98.

245001 06 15 24 28 32
34 35 36 40 43 48 50 81
83 84 85 89 90 91 93 96
99 106 14 15 20 26 29
37 41 52 53 57 61 65 69
72 74 80 81 82 87 95 97
99 205 07 08 11
12 17 19 20 21 23 24 25
32 36 46 48 52 55 57 58
59 60 62 64 66 70 71 72
73 74 75 76 77 80 86 87
91 93 95 96 99 304 08
47 66 71 72 74 409 17
13 20 21 24 29 35 36 43
45 62 63 68 70 71 72 77
505 25 32 40 41 48 50
52 54 55 56 57 58 62 63
68 70 71 72 74 75 76 79
80 83 84 88 603 06 07
11 12 14 16 18 27 43 45
53 60 62 63 64 69 70 72
73 74 75 87 704 05 09
16 18 20 21 22 24 27 28
33 36 37 39 42 44 45 51
52 53 54 55 56 59 62 63
65 67 70 80 81 84 85 87
88 90 97 99 802 04 06
07 08 12 15 16 17 18 19
21 23 25 26 28 29 32 40
41 42 43 44 45 46 47 49
50 52 56 59 60 62 63 65
68 70 71 72 73 74 94 95
903 09 11 13 18 24 25
28 29 31 32 36 39 41 42
45 51 56 61 62 65 66 71
72 78 79 82 83 84 85 86
89 90 91 94

246006 07 08 35 51
52 53 62 67 68 73 80 81
87 89 91 100 03 05 08
10 22 44 53 71 72 74
205 07 08 15 23 62 68
77 79 81 98 302 08 13
22 28 36 89 97 402 04
20 23 27 28 29 30 33 34
35 36 43 71 78 79
83 84 87 95 501 07 09
12 14 21 22 25 35 36 46
47 49 51 53 54 55 61 64
72 73 74 76 81 85 93 94
97 624 44 49 62 70 73
76 80 81 83 84 85 87 97
703 27 28 33 35 41 42
43 44 45 48 52 53 54 57
61 62 63 64 65 69 70 71
72 74 75 76 78 79 84 85
88 89 93 94 95 98 99
801 02 04 05 06 07 08
09 10 12 13 14 17 20 21
22 23 24 25 27 31 32
33 39 41 43 44 46 47 48
53 54 56 58 59 60 61
66 68 69 71 72 73 75 77
79 80 83 84 86
88 92 94 98 901 05 06
07 10 14 15 17 18 20 23
29 30 31 32 33 34 35 37
42 43 47 51 52 55 57 58
62 63 64 66 67 70 71 72
73 74 75 80 83 85 86 88
90 96 97 99

247010 11 13 15 17 18
19 20 22 25 26 27 28 30
34 41 42 43 45 46 47 48
49 50 54 57 60 61 62 63
65 68 69 70 71 72 73 74
75 76 78 79 80 81 82 86
105 07 09 10 11 14 27 29
36 39 40 41 44 47 51 52
53 54 56 58 63 65 72 73
74 80 81 83 85 86 88 89
91 92 94 97 98 99 203
04 05 06 09 17 19 20 22
27 30 31 32 33 34 35 36
37 38 39 40 42 44 45 46
48 50 51 57 64 72 73 75
77 79 81 93 94 95 301
10 11 12 14 17 28 29 30
31 34 47 49 50 59 62 66
68 70 71 77 81 84 85 87
91 96 400 02 03 05 11
14 15 17 26 27 28 32 33
35 38 40 42 45 46 47 53
54 56 57 58 67 69 70 73
74 88 92 94 98 99 508
10 14 15 16 20 21 23 26
32 33 36 40 41 42 43 46
47 49 50 52 53 61 65 66
69 73 76 78 80 82 86 93
98 601 06 13 22 23 24
35 36 39 41 53 54 55 56
58 62 63 64 66 67 71 74
78 79 83 86 89 91 95
700 09 11 14 17 18 20
21 24 26 27 28 29 31 32
33 34 35 36 37 38 41 43
44 45 46 47 49 52 57 59
60 61 64 72 73 75 84 85
87 88 90 91 93 96 97 98
801 02 06 09 10 12 15
18 19 20 21 25 27 30 31
33 36 37 40 41 42 43 44
45 47 49 51 52 54 57 58
60 64 67 70 71 72 73 74
75 78 83 85 88 89 91
900 02 08 12 15 17 19
20 21 22 23 25 29 30 33
34 39 41 42 43 45 46 47
51 53 54 55 57 69 72 74
75 77 78 82 85 88 92
98

248003 14 29 35 38
42 47 53 56 57 58 73 78
87 88 92 96 98 101
18 19 28 29 33 35 37
39 41 52 58 60 65 73 78
86 87 95 96 203 04 05
10 20 22 37 38 40 41 47
51 52 58 63 65 73 74 77
81 82 83 86 90 93 96 99
302 08 09 10 12 15 16
17 18 19 20 23 24 25 26
29 30 31 32 33 34 35 38
40 44 45 49 51 52 53 54
55 58 61 62 63 67 75 76
77 79 80 84 85 86 87 89
90 95 96 97 98 400 02
03 04 06 07 08 09 16 18
19 22 24 25 27 28 29 30
32 33 35 36 37 38 42 44
48 49 51 54 55 59 60 62
66 68 69 72 81 82 88 91
92 95 97 500 02 07 08
13 14 15 16 17 19 23 30
34 39 40 42 43 45 46 53
56 57 58 59 61 62 63 64
67 68 69 73 78 79 84 87
89 90 92 94 98 600 01
02 03 05 06 07 08 10 11
12 13 16 20 22 25 26 28
29 30 32 42 43 45 47 51
79 80 81 83 86 87 89 94
703 06 07 10 12 13 14
15 16 18 24 25 31 32 35
36 37 38 41 42 43 45 47
49 54 55 63 68 70 71 72
73 78 79 80 81 85 86 93
95 96 99 823 25 26 28
29 30 37 50 63 72 80 82
86 98 901 05 08 15 18
19 25 27 28 32 46 47 48
68 74 88 95 99

249005 12 29 45 54 61
74 86 89 100 38 40 41 42
47 48 51 53 57 58 61 62
67 68 78 79 82 86 87 90
92 95 97 200 01 02 03
06 07 11 12 14 15 17 19
20 24 25 27 29 31 34 35
37 39 41 46 48 49 50 51
55 56 57 58 60 66 67 68
69 75 76 80 81 84 87 90
92 95 97 304 06 17 18
20 21 22 23 24 27 28 29
30 31 32 36 37 40 41 42
45 55 56 60 64 66 79 82
84 94 99 400 04 14 15
16 17 24 25 28 31 32 37
41 50 51 54 55 56 63 68
70 73 75 79 82 83 85 86
88 90 92 95 97 500 02
03 05 06 07 09 11 12 20
21 22 23 24 25 27 28 29
33 35 36 39 40 45 46 47
49 50 51 52 56 57 59 61
64 67 68 69 70 72 73 74
75 78 79 80 82 84 93 96
97 99 600 01 02 04 05
13 19 24 25 34 36 37 38
43 44 46 54 56

412356 63 565 66 90
95 615 69 71 72 73 74
76 77 79 83 96 701 15
16 21 930

413175 240 650 54 55
56 58 59 62 63 64 65 68
69 70 71 75 76 82 84 90
703 04 07 09 11 16 23
27 30 45 75 87 834 42
57 62 64 67 68 69 997

414001 12 19 31 65 87
91 92 98 111 200 495
598 99 600 31 743

తృతీయ శ్రేణి

244848 57 58 66 67 71
79 88 93 902 17 44 48
49 50 52 53 62 66 76 77
82 83 84 95

245014 30 41 62 67 77
78 79 80 82 87 95 101
02 03 05 12 13 16 17 18
21 22 23 25 27 28 34 40
42 44 49 51 55 56 58 60
62 63 64 70 71 73 75 79
83 84 85 89 90 91 93 96
202 03 04 10 15 16 22
28 29 31 33 37 39 41 42
43 44 50 51 53 54 56 63
81 84 90 301 36 42 48 50
51 55 57 61 79 84 85 90
93 98 402 14 19 25 30
33 38 39 46 52 67 69 73
95 521 26 42 73 77 78
82 85 89 91 626 38 40
44 49 68 71 86 98 702
03 06 07 08 10 11 13 14
19 23 29 32 34 40 46 68
69 89 93 94 800 03 09
11 20 22 24 27 31 38 96
98 902 04 12 14 17 19
21 23 33 34 35 46 52 63
68 70 74 97

246009 16 71 74 79
82 92 95 97 101 06 07
09 28 48 50 62 63 67 76
90 98 216 47 61 78 312
19 39 42 43 45 47 48 54
58 59 60 64 65 66 71 72
80 81 85 90 94 99 401
05 06 16 17 19 32 39 41
42 58 59 60 62 68 77 80
81 85 86 98 99 500 02
05 06 08 13 15 17 23 24
27 28 29 32 33 39 42 45
52 58 59 63 65 67 68 70
71 75 77 82 87 88 96 98
611 21 23 27 34 36 37
38 40 42 43 45 46 51 53
57 59 63 64 66 68 69 72
74 75 77 78 79 82 86 88
89 90 91 92 93 94 95 96
99 700 01 02 04 05 11
13 15 18 19 20 21 23 25
26 29 30 46 80 86 87 90
91 97 815 28 29 30 36
50 51 52 55 57 63 64 65
67 74 76 85 903 25 36
39 56 69 77 78 79 84
87 89 91 93 95

247003 04 07 08 09
12 14 21 44 55 56 59 64
77 83 84 85 102 03 04
23 24 28 30 31 35 38 48
87 93 96 200 01 02 07
08 10 52 54 55 58 74 82
85 86 87 91 92 302 03
05 06 07 08 13 18 21 27
44 46 51 55 56 57 74 76
80 90 92 97 99 410 13
16 19 20 22 31 34 49 55
61 62 64 68 71 96 97
502 03 04 05 07 09 11
12 13 18 19 22 56 57 58
64 67 75 77 79 90 96
620 21 26 27 28 32 33
34 37 38 40 42 43 44 45
46 48 49 52 57 59 60 65
72 73 82 84 94 96 708
10 12 13 15 16 22 23 25
39 48 50 51 53 58 62 63
70 71 76 77 78 80 81 82
83 89 94 95 800 03 04
05 11 13 16 17 23 24 26
32 34 39 46 50 53 55 62
68 69 76 77 86 87 96
903 06 07 09 10 11 13
14 18 24 26 27 31 32 49
52 59 60 62 64 73 76 80
81 84 87 89 91 96

248000 01 10 21 24
33 34 39 40 41 44 59 60
66 67 70 72 81 83 90 94
100 06 09 10 15 27 30
47 49 57 61 62 64 66 74
75 76 92 209 15 18 21
30 33 35 36 43 57 59 60
61 66 67 70 71 72 78 79
80 97 98 322 42 43 46
47 48 50 56 59 60 64 65
68 69 70 81 92 94 99
414 21 31 47 61 63 78
83 84 85 87 89 94 96 99
503 05 06 09 10 11 21
22 24 28 29 35 37 38 44
47 51 52 60 65 70 74 75
76 80 82 83 95 97 604
15 17 31 34 36 38 46 49
50 57 61 63 68 71 73
78 88 92 99 700 09 40
56 59 60 61 66 67 69 74
82 91 94 800 03 04 11
14 15 22 31 33 41 45 47
53 65 76 77 78 85 96
902 04 06 09 13 26 35
37 42 43 57 59 67 84.

249000 03 14 24 51 58
59 62 98 139 44 46 49
52 56 59 60 63 65 66 72
73 74 75 76 77 80 210
18 21 22 23 30 33 36 40
42 71 83 86 94 305 16
25 26 52 54 58 59 71 77
81 88 98 402 12 13 30
34 36 42 44 53 62 72 76
77 78 80 81 84 99 504
10 13 16 18 19 26 30 43
44 54 58 65 76 77 81 83
85 87 88 89 90 91 98
603 14 15 16 17 18 20
23 27 28 29 30 33 35 41
42 45 47 49 50 53 55
411996

412067 310 49 51 62
529 31 40 67 93 94 616
68 78 81 82 84 85 89
712 17 22 801

413168 41 42 43 302
03 60 61 81 89 649 61
81 86 87 92 93 96 98
700 01 02 05 06 08 13
18 20 25 29 34 35 84 90
91 93 829 43 45 50 65
962 77 94.

414005 16 17 18 20 21
57 64 66 67 79 80 83 85
88 90 95 96 135 86 201
16 39 59 444 45 54 55
16 3 59 444 45 54 55
57 58 59 62 63 66 74
502 04 51 53 635 43 92
95 712 49
415118

కంపార్ట్‌మెంటల్ పాస్

411897 98 99 900 06
21 22 26 27 29 30 31 32
37 39 40 44 47 50 51 52
54 55 56 59 60 63 66 68
72 73 74 75 77 78 79 80
83 86 87 89 95

412005 06 07 13 16 20
23 24 26 28 35 37 47 53
56 62 78 105 06 20 23
25 26 31 34 45 46 47 53
54 55 59 60 61 65 73 77
83 84 85 90 91 96 200
08 09 18 19 20 26 31
33 47 48 50 51 317 18
20 21 23 25 27 28 29 30
31 33 34 36 66 69 77 90
92 96 98 406 08 13 16
18 19 20 21 22 23 26 27
28 30 34 36 37 39 40 41
43 44 45 46 54 55 57 59
60 62 63 64 65 66 67 68
69 70 75 87 89 90 91 93
94 95 96 99 502 03 08
14 35 36 49 50 52 53 56
57 60 61 69 70 72 73
74 75 76 96 600 05 737
40 45 46 47 57 61 62 63
66 67 71 72 75 76 77 78
81 87 88 813 18 26 29
32 35 37 38 50 56 58 59
62 65 67 69 82 84 87 94
95 96 97 99 903 05 13
15 16 17 94 96 98 99

413002 04 05 06 09
10 14 15 18 28 29 36 38
41 53 54 60 63 64 71 72
98 100 01 02 03 05 06
08 09 11 17 21 24 26 27
31 32 35 38 39 41 42 43
45 49 50 51 52 53 54 55
57 58 61 63 64 65 66 67
73 74 79 80 81 82 83 93
94 95 98 99 207 09 12
18 19 21 22 26 31 32 33
45 53 54 57 61 67 74 84
86 91 92 301 68 71 87
92 93 94 95 96 97 98 99
402 19 20 26 32 33 34
35 39 41 42 46 47 50 51
53 54 55 60 61 69 70 72
75 78 80 82 90 94 97 98
500 01 33 34 51 55 56
61 65 67 74 77 79 83
747 48 49 51 53 54 55 56
57 58 59 60 62 67 68 70
71 73 74 77 78 79 81 82
83 85 96 97 98 800 01
02 03 04 06 08 09 10 11
15 22 24 25 28 30 31 32
33 36 39 40 46 53 58 59
915 16 18 20 22 23 24
25 28 29 30 31 32 33 34
35 36 39 40 41 42 43 44
45 46 47 49 51 52 54 56
57 58 59 60 61 63 64 66
67 68 72 74 75 79 80 81
84 85 86 87 88 90 91

414006 07 08 09 10 11
13 22 24 25 26 27 29 30
33 34 35 36 37 38 39 40
49 51 52 53 54 55 56 58
59 60 61 62 69 70 71 72
73 74 75 76 77 78 81 89
97 99 100 01 02 07 08
12 15 17 20 26 28 29
31 32 41 42 43 44 47 48
50 52 53 55 56 59 61 62
63 64 65 66 67 68 70 71
72 73 74 75 76 77 78 83
84 85 87 88 89 90 95 96
98 202 03 04 05 06 07
10 11 14 17 18 19 20 21
22 23 24 25 26 27 28 29
32 35 36 37 38 41 42 43
45 46 47 48 49 50 51 52
53 54 55 57 60 61 62 63
64 65 319 22 23 25 26
27 33 35 37 39 40 42 43
46 47 52 56 57 58 59 61
62 63 64 65 67 68 69 71
72 76 77 78 89 92 93 94
96 99 400 06 07 08 09
10 17 18 20 21 22 24 26
27 30 31 32 35 39 42 43
48 50 51 53 64 67 71 75
76 83 89 90 91 92 96
558 60 61 65 66 67 68
69 70 71 72 73 74 77 78
79 81 82 83 84 85 86 87
88 89 90 91 92 94 601
10 12 13 14 18 19 20 24
25 26 27 48 52 54 55 57
62 67 71 75 76 77 79 80
81 85 87 88 89 90 93 94
96 98 700 01 02 03 06
07 10 11 14 16 17 18 19
20 21 22 23 25 26 27 28
29 31 32 33 37 38 41 42
44 46 55 56 57 58 59 60
64 66 69 73 74 77 78 79
83 86 88 89 91 92 97
801 06 11 16 19 24 27
28 30 38 43 50 51 52 56
57 72 73 75 83 85 87 89
98 99 907 08 10 11 13
19 20 21 22 28 30 32 37
38 39 55 61 63 69 71 72
73 78 81 83 90 97 98 99

415002 03 05 07 08
16 17 20 21 23 25 31 32
34 35 36 37 41 42 43 45
46 49 50 52 53 55 61 68
74 77 78 79 80 82 83 84
85 88 90 91 94 96 100
05 11 15.

అదిలాబాదు జిల్లా

ప్రథమ శ్రేణి

040785

240602 39 719 29 42
65 67 81 84 815 42 973.

241000 01 02 03 05 06
08 09 16 38 42 43 47 49
51 53 60 61 67 68 73
119 31 33 34 35 46 68
72 90 91 92 93 94 95 96
97 98 99 200 01 02 03
04 05 06 07 08 09 10 11
12 13 14 15 16 17 18 32
40 43 52 69 70 72 73 74
84 87 89 90 342 44 45
46 57 67 84 89 91 92
428 31 38 47 48 53 54
55 58 59 63 67 69 70 71
72 73 77 80 84 86 508
20 34 37 59 73 75 85
602 03 06 15 20 21 22 39
47 55 56 63 67 68 71 72
77 82 700 07 10 13 25
27 31 33 35 39 40 41 49
62 65 67 70 71 77 78 79
80 81 84 85 96 98 802
03 05 06 07 08 10 12 13
14 15 27 30 33 35 36 37
38 40 42 47 48 51 52 53
56 58 61 63 68 70 71 80
84 90 92 99 900 01 07
11 12 14 23 27 28 49 56
64 66 76 77 78 79 80 88
89 90 91 92 93 94 95 96
97 98.

242001 02 04 05 06 08
11 12 13 14 19 20 25 29
30 32 36 39 40 41 43 46
47 48 55 59 63 64 65 68
70 72 73 75 78 80 81 84
85 90 91 96 98 99 102
03 07 10 13 14 32 76 206
58 304 07 28 34 38 48
79 86 446 675 78 79 80
82 83 89 93 706 08 51
54 61 65 67 70 71 72 88
89 90 95 99 800 01 02
03 04 05 07 08 10 11
12 13 14 15 17 18 19
20 21 22 23 24 48 72 77
79 83 85 86 89 91 92 931
41 43 47 48 50 51 53 54
55 56 57 59 60 64 65 67
68 72 74 75 76 77 78
79 81 84 85 87 90 92 93
95 98 99.

243002 05 06 08 09 11
13 16 110 15 17 31 39
40 52 55 57 65 73 80 83
87 98 99 214 15 19 20
22 46 48 49 51 52 54 61
64 65 67 72 73 74 80 95
98 306 13 18 23 24 25
26 27 31 32 35 37 38 40
41 42 43 44 45 46 59 61
88 454 78 80 83 92 99
503 04 05 18 19 25 26 27
28 32 33 34 35 36 50 53
61 62 63 91 613 18 19
20 24 26 31 32 33 35 38
39 45 46 47 48 50 52 55
56 59 60 79 778 83
34 35 36 37 38 39 40 41
43 47 48 49 51 52 53 54
55 56 87 93 96 97 99
901 02 03 08 10 11 12 13
14 18 19 21 22 24 25 27
28 29 30 31 32 33 36 37
38 39 42 43 44 45 46 65

244001 23 33 90 190
204 39 62 70 90 92 98
319 39 56 60 70 78 81 95
96 97 426 79 511 13
17 18 25 33 53 58 59 60
609 10 15 28 34 37 45 56
73 75 78 701 04 06 56
64 67 76 78 89 93 94
98 803 06 07 10 36.

409979

410019 236 307.

411027 608 13 14 18
19 20 21 23 24 26 29 32
33 34 35 36 40 76 77 82
703 04 05 13 24 40 71
829 34 35 43 46.

ద్వితీయ శ్రేణి

240584 88 603 34 46
61 86 89 709 25 43 44
53 71 75 76 77 82 86 88
89 92 97 804 08 09 11
17 19 28 29 31 34 36 38
53 56 58 60 63 69 71 83
86 88 89 91 93 94 95 96
97 98 99 900 04 06 09 13
55 63 66 68 70 75 76 79
81 82 91 92 95 96 97 99

241004 07 10 11 12 4
22 27 33 34 35 36 37 41
44 46 48 52 63 64 65 73
77 116 27 49 52 59 64
66 67 75 81 84 85 88 223
30 34 35 42 44 45 46 47
61 65 66 67 71 75 77 83
85 86 91 92 93 94 95 96
300 05 06 09 13 16 25 26
27 28 32 34 35 36 37 38

తాళి కట్టేస్తా

* [illegible] కృతార్థులైన విద్యార్థులకు 13-7-81 నుండి "ఎంట్రెన్సు" తరగతులు ప్రారంభము!
* [illegible] లో తప్పిన విద్యార్థులకు వెంటనే అక్టోబరు నూర్చి ప్రారంభము.
* [illegible] మెట్రిక్, 6, 7, 8, 9, 10 తరగతులు [illegible]
* [illegible] ! లేబొరేటరీలు కలవు !!

కో[illegible] రావు, B. A.,
వి. సూర్య ప్రకాశరావు, B. A. B. Ed., ప్రిన్సిపాల్.

Suvarna

మాన్యవిద్య, ఆదర్శ విద్యా సంస్థ

శ్రీ [illegible] రూరల్ కళాశాల, (గురుకులం)

[illegible], (వయా) అనంతవరం, తెనాలి (RMS)
పిన్: కొల్లూరు 39

స్థాపితం 6—6—1949,

[illegible]: శ్రీ కొలసాని వెంకటమబ్బయ్య చౌదరి

[illegible] మీడియంలో అడ్మిషన్లు, ప్రారంభమగుచున్నవి. స్కూలు, జేయార్ [illegible] తరువు

[illegible] యం.పి.సి., బై.పి.సి., సి.ఇ.సి., హెచ్.ఇ.సి., యం.ఇ.సి., (తెలుగు, [illegible] మీడియములు)

[illegible] ఇంటర్‌లో 71.5% IX లో 78.4%
VII [illegible] 73.5 % VII లో 96.9% VI లో 88.2% సాధించింది

[illegible] ఫలితాలు, వారి నెంబర్లు

I [illegible] 259430,259433,250671,259674,259675.
II [illegible] 259423, 259425, 259428, 259429, 259431, 259432, 259436,
III [illegible] : 259427, 259438, 259673.

[illegible] ప్రిన్సిపాల్,
బి. యస్. మధుసూదనరావు, M.A. B.Ed.

40 41 47 48 49 54 55 56
58 60 62 63 64 75 77 79
80 81 86 87 88 90 93 94
97 98 99 400 02 03 04
05 06 07 08 09 10 16 19
20 25 26 30 32 33 34 35
36 39 41 45 46 50 56 60
62 64 68 74 75 76 79 81
83 85 87 89 91 95 507
11 13 16 19 21 22 24 26
27 29 30 31 32 38 39 42
43 44 45 47 50 51 52 54
55 56 57 64 66 67 68 69
71 72 76 77 78 79 80 81
82 84 86 90 92 93 96 99
604 05 08 10 11 14 17
18 19 24 26 27 30 33 34
38 40 42 43 44 45 49 50
53 54 57 59 60 61 62 64
65 69 70 75 76 78 79 80
81 83 84 85 88 90 92 93
94 95 96 97 99 701 02
03 06 08 11 12 14 15 17
19 21 22 29 38 42 43 44
45 47 48 50 52 54 55 57
59 60 61 63 66 68 69 72
73 74 75 76 83 86 87 89
90 91 93 94 95 99 800
01 04 09 11 24 25 26 28
29 31 32 34 39 41 43 44
45 46 49 50 54 55 57 59
60 62 64 66 67 69 79 82
83 85 87 89 91 93 96 902
03 04 05 06 08 09 10 13
15 18 20 21 24 25 29 30
32 33 34 35 37 38 39 40
41 42 43 46 47 48 50 51
52 53 54 58 59 60 61 62
63 65 67 68 69 70 73 74
82 86 99.

242003 07 09 10 18
21 22 23 26 27 28 31 33
34 37 44 45 49 51 52 53
56 57 62 66 67 69 71 74
76 77 79 82 86 87 88 92
93 100 01 04 08 09 11
12 23 24 26 33 37 38 47
48 49 50 53 57 60 61 66
67 71 72 75 78 79 83
84 87 93 94 203 12 13
23 24 26 34 39 40 41 50
51 54 67 69 70 72 76 80
81 84 85 86 87 92 94 95
96 302 05 06 08 09 11
12 13 14 15 16 19 20 24
29 33 35 40 43 44 45 49
51 52 54 55 57 59 61 63
64 65 66 69 71 72 73 74
75 78 80 81 87 88 89 93
[illegible] 01 [illegible] 12
13 543 64 65 620 29 30
53 55 69 71 72 76 77 81
84 88 90 91 92 94 95 96
97 98 700 02 03 05 09
10 11 12 15 36 38 44 47
49 50 53 55 56 57 58 59
60 62 63 64 66 68 69 74
76 78 79 80 81 82 83 84
85 87 91 92 93 94 96 97
98 809 16 31 38 44 51 52
53 54 55 57 58 59 62
63 64 65 67 68 70 74 75
76 81 88 90 93 94 96 97
98 99 900 01 03 08
09 11 12 14 19 27 28 29
33 34 38 42 44 46 49 52
58 61 62 63 66 69 70 71
73 80 82 86 88 89 91 94
96 97.

243001 03 04 07 10 12
14 15 18 29 36 38 42 44
49 54 55 64 65 73 90 98
100 04 08 09 14 16 18
19 20 21 22 25 26 28 29
32 41 42 43 45 49 50 51
62 63 64 72 74 77 79 81
82 84 85 86 88 89 93 96
201 04 05 06 08 13 16
17 18 23 26 27 28 30 31
32 33 34 35 36 37 38 39
42 43 62 63 66 68 69 75
76 81 82 83 84 85 89 91
97 300 03 04 05 07 08
09 12 15 17 21 22 28 29
33 36 39 47 52 53 54 55
56 57 58 63 64 65 67 83
435 77 79 82 84 86 87 88
89 91 93 96 97 98 500
01 02 07 08 11 12 13 15
17 20 21 23 24 29 30 31
37 38 39 41 43 44 45 47
48 51 52 55 58 59 64 65
70 71 72 73 74 75 77 78
83 84 92 93 94 96 97 603
04 06 08 11 12 22 23 25
27 29 30 37 38 40 42 43
44 49 51 54 57 63 64 70
72 74 75 76 77 78 90
757 62 802 18 19 26 42
44 45 46 50 67 69 73 77
7980 84 86 88 89 90 92
95 900 04 05 06 07 09
1516 17 20 23 26 34 35
40 41 57 59 63

244021 49 94 119 30
63 78 95 218 20 23 24
25 26 27 28 29 30 31 32
33 35 36 37 38 43 53 54
58 59 61 66 67 68 69 71
77 79 84 88 93 325 26
34 35 36 37 57 59 71 73
75 85 90 415 36 44 64

65 70 71 72 74 87 88 90
92 95 97 98 501 05 10
12 16 21 24 26 32 38 40
45 47 50 56 57 61 70 91
94 95 97 603 04 05 06
11 13 16 21 27 29 30 33
36 38 44 50 51 53 59
63 65 66 67 79 81 82 83
84 89 94 95 97 98 99 700
36 39 42 43 45 47 48 49
50 54 55 57 58 59 60 65
66 68 69 70 79 80 81 83
84 85 86 88 90 91 96 99
809 11 13 15 17 18 19
21 22 23 24 32 33 35 37
38 40 42

409684 695 708 20 21
35 88 98 800 32 35 43
44 58 64 65 85 905 26
27 29 30 32 35 37 41 43
44 54 73 74 76 80 81
82 86 90 94.

410010 13 129 216 50
306 08 09 59 82 529 63
65 73 74 81 85.

411026 28 311 12 611
38 39 52 53 62 69 70
73 74 75 78 80 83 700
02 12 29 32 35 45 68 70
77 79 96 820 22 25 30
37 38 40 41 42.

తృతీయ శ్రేణి

240587 90 97 637 38
44 50 55 56 63 65 66 88
90 98 703 10 14 31 32
40 49 50 58 805 20 33
41 66 70 84 85 92 903
07 25 30 33 35 36 37 39
41 42 45 48 50 53 54 56
57 59 64 67 72 84 85 86
88 89 93 94 98.

241015 17 21 54 59 78
110 37 38 41 44 47 51
60 61 62 74 76 83 88 226
27 31 37 49 51 53 59
60 64 68 76 97 98 303
07 10 11 12 14 15 17
18 20 21 22 29 31 39 50
61 65 66 68 69 70 71 72
83 95 401 11 12 13 14
17 23 27 35 42 43 44 49
57 78 82 90 92 93 99 500
09 10 12 14 15 17 18 23
28 33 35 36 40 41 46 48
49 53 60 62 65 70 74 83
88 89 91 95 97 98 607
09 13 16 29 32 35 36 37
41 46 51 52 58 73 74 86
89 91 98 705 09 16 18
20 23 24 30 32 34 37 46
51 53 56 58 64 82 97
816 22 65 72 73 76 77
88 94 97 916 17 19 26
31 36 44 45 57 71 81
84 85 87.

242015 16 17 24 35 38
42 56 58 61 89 94 95 97
105 21 28 29 39 40 43 46
59 62 63 69 70 77 82 86
90 96 201 02 04 21 29
49 52 53 55 56 57 59 60
61 66 71 73 74 75 77 79
88 98 90 93 97 300 01
03 17 22 23 31 41 46 47
56 57 58 60 70 76 83 84
85 91 96 98 402 05 06 10
14 18 21 22 23 72 80 84
86 89 93 97 98 99 504 25
28 29 33 34 36 51 55 56
69 73 78 85 619 28 46
50 61 74 85 701 04 07
13 14 35 37 40 41 42 43
45 46 48 52 73 75 77 86
806 30 32 33 34 37 41
42 43 46 47 50 56 61 69
71 73 84 87 902 04 05
06 07 10 15 16 17 24 25
26 36 37 40 45 83.

243017 24 26 32 34 37
39 40 41 43 45 53 57 63
67 72 77 78 82 85 87
88 97 105 06 07 11 23
30 33 35 38 46 47 48 53
54 56 59 60 61 66 67 69
70 71 75 76 90 97 229
44 53 70 77 90 302 30
60 84 85 428 81 90 94
95 506 09 10 14 16 22
40 42 46 49 54 57 60 66
67 69 79 81 82 85 86 89
90 95 99 600 02 09 14
21 34 41 61 65 66 67 68
69 71 73 738 43 50 54 81
816 23 28 29 64 65 68
70 72 74 81 83 85 948
54 58 66 70 75 80 96.

244051 80 122 26 39
51 65 92 205 19 40 41
75 81 86 94 95 97 304 06
09 10 12 17 38 55 58 63
66 74 84 86 89 91 93 94
99 413 56 58 59 62 63
67 68 69 73 75 76 77 78
80 81 84 85 86 93 96 99
504 09 15 22 23 27 29
37 41 54 55 64 76 79 85
88 90 98 600 02 07 08
12 17 19 22 24 31 39 41
43 46 52 57 69 70 76 92
93 702 05 37 38 40 46
51 53 61 62 63 82 87 92
95 97 801 08 12 14 16

20 25 26 27 28 29 30 31
39 41.

409683 88 94 719 22
25 39 44 45 55 56 62 66
77 80 810 11 13 31 36 40
41 42 45 59 60 62 63
66 68 78 81 82 83 84 89
900 09 25 31 33 36 38
39 40 45 48 49 50 52 61
66 78 98.

410006 08 09 18 246
47 310 11 12 13 14 27
56 57 58 72 79 83 85 98
411 570 71 646 53 56
755 62 859 937.

411029 30 113 22 47
49 50 65 66 326 557 622
41 46 47 48 49 54 63 66
67 68 71 79 81 89 95 714
31 34 37 54 58 69 72 80
81 85 804 09 14 17 23
26 36.

సంవత్సరమి బహుమానం

409667 68 69 73 77 79
80 81 82 96 97 98 99
700 01 02 04 05 06 07
10 12 13 14 15 16 33 40
42 43 46 47 48 51 53 58
59 60 61 65 67 68 69
70 71 72 73 74 75 76 79
82 84 85 89 90 91 94 95
99 801 02 04 06 20 21
22 23 29 30 48 49 52 54
55 57 71 75 76 79 88 90
91 92 93 901 02 03 04
06 08 10 11 12 17 18 20
24 71 75 83 84 85 87 88
89 91.

410011 15 16 17 71 86
89 92 93 99 106 28 32
36 93 96 98 204 13 23
24 26 29 30 33 38 39 41
42 43 44 45 53 55 59
60 64 67 70 71 72 74 77
79 81 84 86 88 89 90 94
95 96 99 304 05 18 19
20 31 32 35 38 50 51 55
62 63 65 66 73 86 90 91
92 94 96 97 400 01 02
03 04 05 06 07 09 12 14
15 17 22 23 24 25 26
27 28 31 32 33 34 35 36
38 39 42 43 46 48 50 56
57 58 59 65 76 79 80 82
83 84 85 93 95 98 504
07 10 11 12 14 15 16 17
18 19 21 22 23 24 25 32
33 34 35 36 43 44 45 48
50 51 53 640 43 45 47
50 51 59 60 61 62 67 70
74 75 76 78 83 84 85 86
87 88 89 90 91 92 93 94
95 96 97 98 99 700 01
02 03 04 05 06 07 08 09
23 24 26 29 30 31 32 33
54 56 60 63 65 66 67
68 70 71 73 79 84 95 97
98 99 800 02 03 12 13
14 15 16 17 18 19 20 21
22 23 25 27 28 29 30
30 31 32 33 34 37 40 41
42 43 44 45 46 48 49 50
51 52 57 58 60 61 62 64
66 67 69 79 83 86 88 89
91 93 901 02 03 05 06
08 09 18 19 25 41 44 46
47 48 49 50 51 53 54 58
59 61 72 84 86 92 93 99
411013 20 22 23 24 81
83 85 86 88 95 98 99
115 23 26 28 29 33 34
35 62 82 83 85 256 58
62 73 80 84 86 91 306
51 55 58 59 70 71 75 84
400 02 10 12 14 27 31
35 36 47 54 96 99 512
25 37 40 609 10 12 17
27 30 31 43 44 45 57 58
59 86 87 92 93 94 96
97 707 09 20 21 25 26
38 41 42 43 49 50 51 55
62 64 65 66 67 76 90 93
824 44.

నల్గొండ జిల్లా

ప్రథమ శ్రేణి

204606 07 08 09 14 15
16 77 93 724 32 821 24
38 66 77 79 98 900 03
10 32 43 50

205018 21 23 28 29 35
36 37 38 39 40 41 59
104 14 15 17 18 20 21
25 27 28 30 31 32 33 36
38 40 43 44 45 46 48 49
51 52 55 56 57 60 61 65
66 67 68 70 71 73 74 75
76 79 82 83 84 88 89 90
91 95 96 99 209 10
11 12 13 16 17 19 45 49
61 63 67 84 91 93 95 97
324 40 49 60 62 90 99
501 02 05 06 74 76 93
94 779 813 14 15 41 43
48 50 54 62 65 71 72 79
80 81 82 83 86 87 93 96
98 99 900 01 02 03 04
05 06 07 08 09 10 11 12
13 15 16 17 19 20 22 37
44 48 56 58 70 84 87 89
92 95.

206000 05 08 09 14
15 18 25 26 27 38 39 40
44 47 48 49 59 63 64 65
66 68 70 71 76 77 78 82
85 86 88 90 93 94 97
106 07 18 47 50 53 211
37 39 40 48 53 54 57 68
84 323 27 35 40 57 63
71 75 86 88 401 06 10
13 19 31 55 60 66 79 81
82 84 85 89 90 91 92 95
96 97 98 501 03 17 19
21 26 27 54 59 600 18
20 25 23 32 708 38 73
74 78 80 81 83 86 87
88 93 810 14 19 20 50 51
52 415 92 23 36 65 66 67
68 69 70 71 72 73 74 75 76
77 78 79 80 81 82 83 84 85
86 87 88 89 90 91 92 93 94
95 96 97 98 99.

207000 01 02 03 04 05
06 07 08 09 10 11 12 13
14 15 16 17 13 19 20 21
22 23 24 25 26 27 28 29
30 31 32 33 34 35 36 37
38 39 40 41 42 43 44 45
46 47 48 49 50 51 52 53
54 55 56 57 58 59 60 61
62 63 64 65 66 67 68 69
70 71 72 118 25 48 71
77 80 83 88 92 99 200
03 04 07 08 53 77 80 89
91 95 98 316 17 95 421
23 90 91 94 95 96 97.
500 27 29 31 32 35 36
38 39 40 41 43 44 46 47
50 52 54 59 61 64 66 71
74 76 77 620 21 22 38
45 46 49 50 56 59 63 67
69 75 76 79 82 83 89 95
736 42 46 59 66 89 826
36 37 71.

208050 57 78 186 91
200 05 08 10 16 26 27
42 43 55 57 58 59 60 61
62 63 64 66 71 72 73 75
77 313 63 69 410 21 42
44 45 61 66 67 75 536
39 42 44 56 66 96 609
21 22 25 28 37 46 61 64
70 71 73 75 84 85 86 87
92 93 94 95 96 701 39
40 41 42 44 55 56 58 59
61 62 63 64 65 66 68 70
71 72 73 74 75 77 78 83
84 85 86 87 89 90 91 93
95 96 98 99 800 01 02
04 35 37 38 44 46 47 49
51 52 53 54 910 11 13
31 32 47 54 55 56 59.

209042 67 98 130 62
251 96 311 77 82 83 434
35 36 59 83 556 57 58
64 70 76 77 609 11 13 16
732 74 85 87 92 808 09
23 34 47 48 68 73 924
71 98.

210131 327 406 07 11
13 15 16 18 23 29 31 32
38 39 40 41 42 44 45
46 47 49 51 53 54 59
652 57 84 87 92 98 99
703 04 05 09 19 26 50
58 93 94 98 806 15
16 17 18 20 22 72 91
950 60.

211008 25 143 48 200
17 27 28 35 36 37 38
39 40 41 48 49 51 53 62
88 95 300 21 27 82 405
12 25 48 54 59 653 94
765 826 98 903 14 21 25
82.

212003 27 69 101 12
13 15 25 26 27 29 30 32
35 37 41 43 51 70 76 202
03 04 45 301 11 53 76
98 406 08 520 604 13 19
20 27 36 40 99 936 53.

213001 161 86 242 70
76 77 79 352 70 72 414
52 62

466 67 68 70 71 74 75
77 84 501.

391616 625

392187

393111 240.

395259.

ద్వితీయ శ్రేణి

204605 13 20 21 25 28
33 34 39 42 50 51 52 57
60 61 65 66 72 73 75 78
79 80 81 32 83 85 86 87
90 91 92 95 98 700 01
03 05 12 14 17 18 19 20
21 26 31 84 88 805 20
30 32 33 36 51 62 63 73
75 76 78 83 86 88 93 95
925 26 33 37 40 44 48
67 70 87 89 95.

205011 13 14 16 17 20
30 31 32 33 34 43 44 47
52 53 55 56 57 58 64
69 73 81 93 99 100 01
02 06 07 08 09 12 16 19
22 23 26 29 34 35 37 39
41 47 50 53 58 59 62 64
69 73 77 78 80 81 85 86
87 93 94 97 98 200 02
05 06 08 214 15 18 20
21 22 23 27 29 31 33
34 35 38 48 50 51 52 53
54 55 57 60 62 64 65 66
75 81 82 85 87 90 92 94
99 309 23 32 35 38 42
45 46 76 78 92 404 09
18 22 23 24 25 39 42 43
48 58 61 71 75 83 91 92
93 96 97 504 07 08 11
14 25 26 41 43 45 51 59
64 95 620 29 59
716 20 31 32 34 54 81
89 90 92 823 31 37 38
39 40 42 51 61 63 64 66
68 69 70 73 75 76 77 78
84 85 88 89 90 92 94 95
914 18 21 23 36 38 45
47 49 50 52 53 54 57
59 60 61 62 63 64 65 66
67 69 71 72 73 74 75 80
91 94 96 97 98 99.

206001 02 06 17 23 24
28 33 35 43 45 56 57
60 67 72 73 74 75 80
83 87 91 95 96 98 99
100 04 05 08 09 11 12
13 14 15 16 17 19 20 21
22 34 39 55 60 70 74
88 91 94 96 97 98 204
06 15 17 20 23 30 35 36
45 51 73 82 85 92 324
28 31 33 34 41 45 47 50
52 54 60 64 69 70 72 73
74 77 85 87 91 92 94 95
99 404 05 07 11 12
14 15 16 18 20 21
22 25 26 29 30 33
34 40 47 48 50 52 53 57
59 61 64 65 67 70 72 75
77 83 86 502 05 07 08
12 13 15 16 28 30 32 33
35 38 46 50 51 57 58 62
64 66 68 71 72 75 76 87
95 96 98 601 02 11 21
22 26 29 30 33 36 64 66
75 81 98 701 03 04 14
16 20 32 33 34 36 37 41
43 44 67 75 79 84 85
94 802 03 09 24 36 39
44 45 47 54 59 83 88
904 14 16 19 39 40 61
62 63.

207094 112 16 21 23
30 36 37 47 53 55 56 60
66 70 79 82 89 93 205
06 20 27 27 59 60
71 76 78 83 84 85 90 93
94 97 300 04 05 06 07
11 12 15 18 83 417 18
30 37 41 42 50 56 65 66
67 77 83 87 89 92 93 98
99 521 22 23 25 28 30
37 42 55 56 65 67 68 69
70 72 73 79 94 604 15
25 29 30 33 37 40 47
48 58 66 71 72 88 94
709 29 32 35 40 44 45
51 53 61 62 67 839 40
54 65 905 25 47 67 83.

208036 97 148 59 60
61 64 72 82 85 87 202
12 18 25 31 41 46 48 50
54 56 65 68 69 78 86 97
316 20 51 86 90 417 23
50 79 85 89 94 510 15
16 18 20 47 52 59 61
62 75 80 81 90 94 97 604
05 10 13 14 17 20 23 24
26 27 31 32 38 39 41 42
44 47 48 49 52 55 58 60
62 63 65 66 68 69 72 74
76 77 80 81 83 88 89 91
97 98 99 700 09 11 14 16
17 18 19 20 23 37 38
43 45 46 51 53 54 57 60
67 69 76 81 82 88 92
94 97 803 12 21 23 24
27 29 34 36 40 42 43 45
48 50 55 56 57 58 59 60
67 76 77 79 82 84 88 90
91 96 90 912 1415 23 25
27 29 30 34 40 41 42 43
44 45 49 50 52 53 57 58
61 62 64 65.

209038 44 92 97 100
12 34 36 42 46 49 59 60
61 84 90 91 98 204 05
19 20 24 25 41 49 50 52
53 77 89 94 303 04 05
06 09 10 13 14 17 18
19 20 21 25 29 32 33 39
40 46 50 65 69 79 80 81
83 84 85 87 89 90 420
21 22 23 25 30 50 51 53
54 55 58 60 61 62 63
68 69 70 71 73 75 77 90
91 524 25 26 29 30 35
39 55 59 60 66 67 69 71
72 73 81 83 85 93 94 602
04 07 08 10 12 14 17 18
19 20 22 24 35 85 92 93
703 19 22 23 42 51 56
58 63 69 73 77 79 80 82
95 803 05 06 12 18 25
26 30 43 46 50 51 53 55
57 61 69 78 90 95 97 98
99 900 17 19 22 34 51
59 64 66 67 83 86 94
95 96.

210047 118 42 59 80
81 82 229 30 43 44 70
71 93 307 21 23 30 31
32 87 91 95 96 99 405
1 0 12 17 19 21 22 24 26
33 34 35 36 37 43 48 50
52 74 78 528 31 38 58
74 78 85 602 46 51 54
67 73 74 75 76 77 79 80
81 82 83 86 93 94 95 701
02 07 08 13 15 20 22 23
24 25 28 30 31 33 44 47
59 64 66 68 72 73 81 87
90 95 96 97 99 803 05
08 13 14 19 23 24 45 46
47 48 49 50 52 56 58 59
79 83 85 90 94 96 914
29 33 39 42 62 67 69 71
74 79 91 95.

211001 17 18 19 26 38
52 65 78 82 87 93 107
08 15 23 84 93 209 13
22 23 25 31 32 42 43 45
54 65 67 70 71 73 75 80
92 93 96 323 24 28 30
36 42 55 90 91 92 93 94
97 99 401 07 08 09 11 13
14 19 20 21 22 23 24 44
45 51 60 61 62 95 503
04 10 28 40 57 62 66 67
71 73 74 83 84 85 91 93
96 608 11 12 15 18 19
20 29 32 35 41 42 43 44
45 46 47 50 52 63 66 67
72 78 79 81 82 83 93 704
09 13 17 18 33 34 36 37
39 40 42 43 52 55 56 66
72 73 89 91 93 97 803
15 25 28 30 37 40 45 46
49 58 59 63 72 74 77 78
81 84 99 900 05 46 53 54
57 58 80 81 89 93 96

212010 11 13 14 15 22
28 29 36 38 39 41 42 43
46 59 63 68 70 71 73 80
81 84 85 90 91 94 95 96
99 103 05 06 08 09 1011
14 20 22 24 31 33 36 38
39 40 42 45 46 48 50 52
55 57 58 59 63 67 68 69
74 75 77 83 87 88 89 91
92 93 97 98 99 201 11 24
40 41 43 49 53 54 58 61
64 66 67 68 69 73 76 81
88 94 96 98 99 303 06 08
14 70 86 97 99 400 02 04
09 12 13 25 28 31 34 39
83 85 510 21 22 24 28 32
33 35 41 42 64 65 66 68
69 75 77 88 93 603 06 07
17 22 23 24 23 29 32 33
38 42 44 45 94 721 32
827 35 33 43 52 53 54 59
61 62 65 69 72 79 920
27 35 40 47 48 60 70 71
72 74 81 82 83 84 91 93
94.

213000 02 03 04 52 54
61 82 85 36 93 110 39
42 43 46 48 54 58 66 67
85 88 241 49 55 59 62
72 75 344 47 49 56 79
81 86 89 90 401 02 28
31 32 34 37 39 43 45 59
60 63 64 69 72 73 76 78
80 81 90 93 97 504 05
08.

391009 78 99 404 626
28 29 30 746 57.

392178 86 323 37 38
499 570 611 974.

393958 960.

394107 08 134 301 524
665

తృతీయ శ్రేణి

395176 276.

204610 12 22 32 36 43
44 46 49 53 55 56 58 59
62 63 64 69 71 74 75 84
88 97 706 08 09 13 15
23 25 27 30 33 34 38 40
46 53 65 71 83 804 06
23 29 43 53 55 65 67 70
71 72 80 99 911 15 17
39 51 52 62 63 88 94 96
205007 15 22 45 46 75
76 82 87 103 05 10 24
63 203 04 07 30 32 36
47 56 58 59 68 71 72 78
83 88 96 300 11 13 15
18 25 29 30 36 44 47 49
50 64 68 81 82 89 90
93 94 96 19 20 21 37
38 41 50 69 74 77 81 88
94 510 15 18 21 29 31
32 35 66 70 75 81 87
625 28 41 57 715 22 35
45 57 58 65 73 74 85
93 94 803 27 28 49 55
56 57 74 91 97 928 29
30 31 32 33 35 46 68
77 81 83 86.

206004 10 11 13 16 19
22 29 41 42 46 50 55 61
62 69 79 89 92 102 10
28 35 69 80 203 08 14
32 38 43 83 311 15 21
25 29 30 36 37 33 39 42
43 46 43 49 53 56 58 66
76 78 79 81 82 83 84 36
96 97 403 09 23 24 27
32 35 36 37 38 41 42 43
44 45 46 49 54 58 62 63
68 71 73 74 76 73 80 87
93 94 99 504 06 11 18
20 22 25 31 34 37 39 41
42 43 44 45 47 48 49 55
56 60 63 65 67 69 70 78
89 91 92 94 607 09 19
23 27 31 34 55 83 86 88
89 91 94 95 99 711 13
16 19 22 23 39 42 68 69
70 72 76 77 82 89 92 96
801 05 11 25 26 29 34
40 41 42 43 48 62 90 917
38 42 52 54 56 59

207082 92 95 96 98
100 01 02 06 10 13 26
29 32 34 35 38 43 46 49
64 65 67 90 234 41 42
43 51 67 69 72 75 81
82 85 87 92 99 301 02
03 08 10 13 14 19 80 86
87 404 11 19 20 24 32
61 74 79 80 81 82 86 88
502 26 33 53 75 83 85 86
87 88 601 05 06 07 11
23 26 28 32 51 54 65 70
91 92 98 99 705 06 13
15 18 20 26 34 49 58 90
98 819 33 66 89 90
91 92 911 19 20 38 44
54 64 66 42 43 78 79.

208008 49 53 91 112
18 21 68 70 71 75 83
84 88 93 94 95 204 13
15 19 23 24 29 30 32 33
34 40 53 57 70 74 318
42 43 91 404 09 20 33
39 53 64 65 70 81 84 91
92 93 95 96 99 500 01
02 03 05 08 13 17 23 25
26 34 49 55 60 63 65 73
82 83 88 89 91 98 601
04 08 11 12 15 16 18 19
29 30 40 43 50 51 53 54
57 59 67 78 79 82 90
702 04 05 06 07 0810 12
15 22 24 25 35 36 50 79
805 06 08 09 10 11 13 16
17 18 19 20 22 26 30 31
33 39 61 64 65 66 69 75
78 80 83 85 86 92 94 95
97 99 901 03 04 19 21 22
24 39 51 63 75 85 92 94
95 96 98 99.

209011 18 20 28 28 32
43 48 57 63 66 68 69 71
73 83 84 85 87 88 90 99
110 11 13 20 25 33 39 44
45 48 51 52 72 73 77 78
80 81 92 97 221 23 27
38 55 62 65 67 70 72 75
78 80 84 88 95 98 99
301 02 16 23 24 26 28 35
38 42 51 54 55 56 58 59
61 62 63 66 68 73 86
93 413 24 27 32 33 45 47
48 49 64 65 66 67 72 76
80 82 84 86 88 522 23 27
28 36 40 44 48 49 50 51
52 53 54 61 62 63 68 74
82 84 88 98 99 601 03 06
23 28 32 33 38 54 56 58
61 68 79 88 90 91 96 700
02 05 06 08 09 18 20 25
34 35 37 38 39 55 59 65
68 70 71 83 89 99 804
13 14 17 22 33 56 60 74
79 83 84 91 92 902 06 08
16 30 31 62 80 81 82 84
85 90 93 97.

210049 60 62 77 82 129
34 37 41 43 65 66 202 15
47 48 62 75 82 88 94 300
05 10 16 17 24 26 41 44
46 64 71 79 82 89 97
401 02 08 85 87 547 48
57 62 81 607 08 23 28 30
36 49 56 66 68 69 72 78
85 88 89 90 96 97 700 06
10 12 17 18 19 32 34 36
37 40 42 43 45 46 51 52
61 62 69 71 74 76 78 82
83 84 85 800 02 09 11 12
21 25 28 29 40 41 51 54
55 60 61 910 16 31 32 40
45 55 58 73 80 84.

211006 10 28 46 58
101 11 38 45 60 67 76
94 95 96 98 214 33 47
60 63 68 72 79 99 312
13 32 37 39 48 59 60 61
62 63 77 86 400 03 17
34 37 41 47 50 56 57 58
79 92 93 97 98 502 06
08 09 13 15 19 23 24 25
26 27 29 30 36 37 38 39
59 65 75 92 600 04 05
06 16 21 22 30 31 33 49
51 57 58 60 61 62 65 68
69 70 73 74 76 77 90 92
708 12 16 31 32 35 36
41 51 62 63 67 86 87 88
92 96 800 05 11 14 34
38 39 64 70 80 901 04
08 19 20 23 24 38 45 47
50 55 55 56 59 60 63 64
65 66 67 69 71 76 78 83
84 85 86 87 92.

212001 02 07 09 12 16
17 18 20 21 23 24 30 31
32 37 47 49 50 51 53 54
56 57 58 61 65 72 75 78
82 83 86 87 88 89 92 93
98 100 02 04 07 16 18
21 23 28 34 44 47 49
53 54 56 61 62 64 71 72
73 81 86 90 94 95 96
200 12 17 21 22 23 25
27 28 30 31 32 33 36
42 59 60 63 70 71 72
77 78 80 83 84 87 304 07
15 17 27 31 36 39 40
43 46 48 49 50 52 64 72
77 87 95 401 03 05 07
11 23 26 29 56 57
63 90 95 96 519 23 25
27 30 34 36 37 38 39
45 46 48 49 54 55 56 76
78 81 91 92 98 601 10
15 30 31 34 35 39 43 44
48 83 701 16 17 22 27
30 31 64 75 76 77 811
14 30 37 44 46 48 49 55
67 73 76 85 928 41 56
67 68 73 75 92.

213010 12 21 38 51 63
64 71 81 94 102 09 11
12 13 40 41 44 45 50 62
63 73 79 88 87 89 90
220 30 31 38 40 43 56
57 61 63 69 71 73 74 91
300 10 19 21 23 28 30
43 53 62 63 65 76 80 82
83 84 87 88 92 96 403
08 21 29 38 42 47 56 58
61 79 83 86 507 11.

391011 12 114 245 395
96 408 631 34 745.

392318 448 94 690 821
393110 216 313 480
648 878.

394003 61 100 03 04
06 09 15 30 32 35 41 44
70 72 204 47 77 546 67
92 601 59 62 63 896 941
42 78.

395581 660 702.

పి.వి.బి.ఇ.

I గాంధేయ నీతి & మౌలిక విద్య సూత్రాలు
II ఆధునిక యుగ ఇంగ్లీషు
III ఇంటర్మీడియట్ ఇంగ్లీషు
IV - - తెలుగు
V - - సంస్కృతి సంప్రదాయాలు
VI డిక్షనరీ పార్టు I - ఇంగ్లీషు
VII ఇంగ్లీషు గ్రామర్ నోట్స్
VIII జనరల్ నాలెడ్జ్
IX ఏ పబ్లిషర్స్ (బ్రిడ్జ్ గ్రామర్లు)
X మెథడ్స్ లేటెస్ట్ - ఇంగ్లీషు
XI బి.ఎ., బి.కాం. ఎంట్రెన్స్
XII ఆర్. పి.సి.

గోల్డెన్ పబ్లిషర్స్
గుడివాడ-521 301

విజయ్ నికేతన్
గాంధీనగర్ (సాయిబాబా) విజయవాడ

6, 7, 8, 9, 10 తరగతులు, మెట్రిక్, ఇంటర్, బి.బి. బి. కాం. మరియు బి.ఏ., బి.కాం. తెలుగు మీడియంలోను శిక్షణ.
ENGLISH & TELUGU మీడియంలోను శిక్షణ.
క్లాసులు ప్రారంభమైనవి.
VII Class 81 మార్కుకి 40 మందికి 39 మంది పాసైనారు.
Intermediate క్లాసులు తేది 14-7-81 నుండి ప్రారంభం.
పోస్టులు వివరి : తెలియగలరు!!

విజయం గ్యారంటీ: తప్పితే తరువాత పరీక్షకు ఉచిత

Principal, V. V. Somayajulu, B.A.B.Ed. Retd. Head Master. Z. P. Krishna.
Director, T. Arjuna Rao, B.A.

Wanted Experienced Teachers Immediately.

పేన్‌జోన్

టాబ్లెట్ తీసుకోండి... సత్వరబాధానివారణపొందండి

అస్సిమండులు పావులతో బాధపడుతున్నారు

చలికొప్పిజలుబు | ప్లూజ్వరము | పంటినొప్పి | ఒళ్ళునొప్పులకు

విజ్ఞప్తి

ఆయుర్వేదవైద్యులు, వైద్యయోగి శ్రీ కారంశెట్టి లక్ష్మీనారాయణగారు డాక్టర్ల బలసాధ్యమైన కుష్ఠు, బొల్లి, రోగులను బాగుచేయుచున్నారు. వారి చందాలతోపని లేకుండగనే శ్రీ రామాలయమునందు నిర్మించుచున్నారు. కుష్ఠు, బొల్లి, రోగులు, ఇతర రోగములవారి పేరాటుభక్తులు ధ్యుదాతలుకూడ తమకైన కార్యమునపాల్గొని పుణ్యమును పట్టుగలరు. వివరాలకు: శ్రీ కారంశెట్టి యోగాశ్రమము, ముదుంపాడు పి.ఒ., కాయగోట్ తాలూకా, కడప జిల్లా.

వివాహవేడుక

I. A. F.లో పనిచేయు, నెలకు రు.900 ఆదాయం గల 25 సం. కమ్మయువకునకు చదువు, అందంగలయువతికావలెను. కులకట్టు ప్రసక్తి లేదు. యంగ్‌విడోఅయినప్పటికీ సరే.

S.Hari, T/521, E. & I.T.I. A.F. Jalahalli (East) Bangalore-14

మీయిచ్చిమురు భగ్నమౌతే... కన్నవారు పడుకోరు తెలుసా?

మహాకవి రవీంద్రనాథ్ టాగూర్ వారి నవరత్నాలు

పోగొట్టుకున్నది

కె.విశ్వనాథ్ దర్శకత్వం

కె.మురళీకృష్ణ-రాజయ్య బాబినీడు | కె.సుబ్రహ్మణ్యం | సంగీతం: ఎస్.పి.బాలసుబ్రహ్మణ్యం

పి.బి.రాయ్ కుటుంబం | జులై 11 ఎడుదల

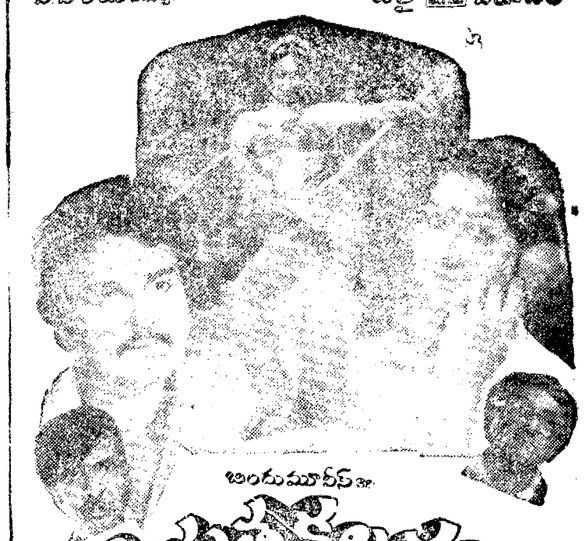

అందు మూవీస్ వారి

అమృతకలశం

ఉద్భవకళలు

సైకలాజికల్ థ్రిల్లర్ జగత్‌జీవక్

ఎం.ఎం.రమేష్ నాయుడు

నేడే చూడండి!

విజయవంతమయిన

9 వ సంయుక్త వారం

జవంత్ | ప్యారడైజ్

వి/సి—హైదరాబాద్ | వి/సి, సికింద్రాబాద్

రోజూ 3 ఆటలు

2—30 6—00 9—00

రామా | శ్రీరామా

వి/సి— వరంగల్ | జగిత్యాల.

బాలకృష్ణ | వెంకటేశ్వర

కరీంనగర్ | మిర్యాలగూడ

సర్కస్ జగ్యా

10—7—1981 నుండి

వెంకటేశ్వర | నటరాజ్

పటాన్‌చెరువు | విజయవాడ

గడసరి అత్తకు సొగసరి కోడలు

— త్రిమూర్తి పిక్చర్స్ రిలీజ్.

బాబుల్ రెడ్డి జూనియర్ కాలేజి

అమీర్‌పేట, హైదరాబాద్.

ఈ క్రింది కోర్సులలో ప్రవేశము లివ్వబడుచున్నవి:

M.P.C., B.P.C., C.E.C., H.E.C.

ఇంగ్లీషు మరియు తెలుగు మీడియంలలో.

వివరములకు ఆఫీసులో సంప్రతించ గోరదమైనది.

STAFF SELECTION COMMISSION

SENIOR OBSERVERS EXAMINATION, 1981

It is notified that the above mentioned examination is proposed to be held on 6th December, 1981. A detailed notice in this regard would be published in Employment News/Rozgar Samachar dated 18th July, 1981. Its abridged version would appear in selected newspapers of the country on 16th July, 1981. Candidates would be required to submit their applications on prescribed form available from major Post Offices throughout India on payment of 70 paise per form. The form must bear the Post Office stamp.

davp 562 (18) 81

అందం కన్నదేవత! అందిస్తానేను ఆరాధిస్తాను నిమనసుకి నచ్చిన ఏ అందమైనదీ కన్నుగా చేయుటే నేను నిద్రపట్టదు!

ఛాయాకారునిగా కళాకారుడిగా అక్కినేని మరుగా నటించిన

ప్రేమాభిషేకం

A

Releasing Tomorrow

WITH MORNING SHOW

Vijayawada	---	Sesh Mahal A/c
Visakhapatnam	---	Sangeet A/c
Nellore	---	Anitha

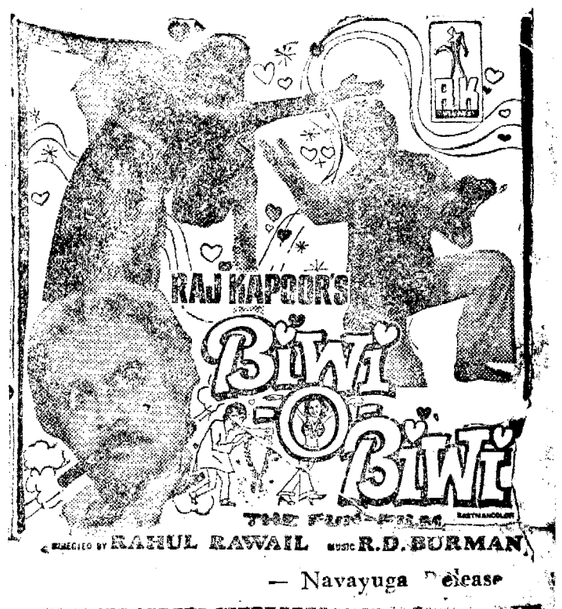

— Navayuga Release

కవిత్వవాణి

శ్రీ విశ్వనాథ సత్యనారాయణ చరణాలతో
కులకాంతా వధూమణి
సుకుమారా ఖంజరీటా
కమనీయ మనోహరం
మనిషి మనుగడకి
మకరందమునిరూపంబు
కళను ఆయుధంగా చేసుకొని
అనదిగా వస్తున్న
మన మనోధర్మమునకు
కళాధర్మంగానే నిరూపించుకొని
కంకణం కట్టుకొని
నా ఆదరాభిమానాలను అందుకుంటున్న
శ్రీ విశ్వనాథ్‌గారి వితాపాలు నేను
అభినందిస్తున్నాను

నిత్యభోగిని

బ్రోలి ఆర్ట్ క్రియేషన్స్

నవ్వవేది

చిరువరపు బుచ్చిరెడ్డి

Printed and Published for Nageswara Rao Estates Private Ltd., by S. Nageswara Rao at the Andhra Patrika Press, Basheer Bagh, Hyderabad-29. Editor S. Radha Krishna. Phones: 36552 35867.

ఋణము లభించును

రు. 25000 లు, అంతకు పైబడిన ఋణము, వ్యాపారము, భవనము, షాపులు, థియేటరు, సినిమా, పరిశ్రమ, మిల్లు, లిమిటెడ్, సిడిఎస్, ఓనర్‌షిప్ అవరణలు లేదా స్థిరాస్తులపై సరళమైన వడ్డీపై దీర్ఘకాలపు ఋణములు లభించును,

వ్రాయండి, లేదా సంప్రదించండి:

M/s. Supreme Corporation (Bankers)

F/15, "Everest", 7th Floor, Tardeo Road, BOMBAY - 400 034. Phones: 395126, 397625

పాలు-నీళ్ళు

"చూడమ్మా! ఆకాడుల్లావు గాడు తోడూ... వాడిది వట్టి తేలుకొరుకు బుద్ధి...."

లక్ష్మీ పిక్చర్స్

వినోదానికి సాటిలేని సంచలనచిత్రం!

నవ వారం

యస్.బి.రామారావు

నిత్యపెళ్ళి

కలర్

పి.రాధామహేంద్రరావు సమర్పణ ఓ.వెంకటేశ్వరరావు విజయా

STEEL AUTHORITY OF INDIA LTD.

VISAKHAPATNAM STEEL PLANT

స్టీల్ అథారిటీ ఆఫ్ ఇండియా, విశాఖపట్నం స్టీల్ ప్లాంటు, కన్‌స్ట్రక్షన్ డిపార్టుమెంటు

2వ అంతస్తు, వి. పి. ఎస్. ఆర్ టి పి కాంప్లెక్స్, విశాఖపట్నం-530 020

Telephone : 64871 (8 lines) | Telex : No 0495—334 | Telegrams : VISTEEL

టెండరు నోటీసు నెం. VSP 8 ఆఫ్ 1981-82 తేది 20 జూన్ 1981

ఈ క్రింద తెలిపిన పనుల వంటి పనులలోను యింత పరిమాణములో గల పనులలోనూ అనుభవం గలిగి తగిన తరగతులకు చెందిన భారత ప్రభుత్వ యూజమాన్య సంస్థలకు చెందిన కంట్రాక్టర్లు మరియు ప్రసిద్ధ సంస్థలనుండి సీలుచేసిన బిడ్డింగు రేటు టెండర్లు కోరబడుచున్నవి. టెండర్లను 12—8—81 సా. 3.00 గంటల వరకు కన్‌స్ట్రక్షన్ డిపార్టుమెంటులో స్వీకరించి అదే రోజు వెంటనే పాల్గొన్న టెండరర్ల సమక్షంలో తెరువబడును.

టెండరర్లు యిటువంటి పనులను గడచిన ఐదుయేండ్లలోనూ యేయొక యేడాదిలోగాని రు.25 లక్షలవిలువకుమించిన పనులను చేసియుంటే అటువంటి రుజువులను టెండరు డాకుమెంటు కోసం పంపే దరఖాస్తుకు జతపర్చవలెను.

పని పేరు	ధరావతు మొత్తం	టెండరుడాకుమెంటు నెం	పూర్తి చేయు కాలము	టెండర్లు తెరచుతేది
ఎక్స్‌టెన్షన్ ఆఫ్ కాంప్లెక్స్ పార్టు II నిర్మాణములకు సివిల్ అండ్ స్ట్రక్చరల్ పనులు	టెండరు విలువలో 1% [ఒక శాతం]	రు. 151 [నూటయాభై ఒక్క రూపాయలుమాత్రం]	10[పది] నూనెలు	12.8.1981

టెండరు డాకుమెంట్లు (ఇతరులకు మార్చబోవరాదు) లను కన్‌స్ట్రక్షన్ డిపార్టుమెంటు నుంచి 15—7—81 నుండి ఆఫీసు పని వేళలలో పొందవచ్చును. ఇందునిమిత్తం "స్టీల్ అథారిటీ ఆఫ్ ఇండియా లిమిటెడ్, విశాఖపట్నం స్టీల్‌ప్లాంట్" పేర్న విశాఖపట్నంలోని ఏదైన షెడ్యూల్డు బ్యాంకుపై డ్రా చేసినట్టి చెక్కులు పేరూ డిమాండు డ్రాఫ్టుమాత్రమే లేదా అసిస్టెంటు మేనేజర్ (సైడింగ్స్), స్టీల్ అథారిటీ ఆఫ్ ఇండియా లిమిటెడ్, విశాఖపట్నం స్టీల్‌ప్లాంటు వారికి టెండరు డాకుమెంటుశుల్కం చెల్లించినట్లుగా రసీదును గాని అందజేయవలెను. టెండరు డాకుమెంట్లు ఆమ్యాకమును టెండర్ల తెరచు తేదీ, సమయమునకు 48 గంటలకు ముందుగా నిలిపివేయబడును.

పోస్టు ద్వారా టెండరు డాకుమెంట్లు పంపమని కోరే అభ్యర్థనలనుఅదనంగా రు. 15 —(పదిహేను రూపాయలుమాత్రం) ప్రతి డాకుమెంటుకు చెల్లించినపుడు పరిశీలించబడుతుంది. పోస్టులో డాకుమెంట్లు తప్పినవుడు అది ఆలస్యంగా చేరినవూ లేక చేరకపోయినను స్టీల్ అథారిటీ ఆఫ్ ఇండియాకు ఎట్టి బాధ్యత లేదు.

టెండర్లు స్వీకరించు తేదీ అసాధారణమైన తలవు రోజయినపుడు టెండర్లను ఆ మరుసటి పని దినమున మ 3.00 గంటల వరకు స్వీకరించి, వెంటనే అదే రోజున తెరువబడును.

నిర్ణీత ఫారములో టెండర్లను సీలుచేసిన కవర్లలో టెండర్లను, కవరుపైన పని పేరును ప్రాసి ఇందుకుమాత్రమే నియమించిన టెండరు బాక్సులో వేయవలెను. టెండర్లను రిజిస్టర్డు పోస్టులో కూడా కన్‌స్ట్రక్షన్ డిపార్టుమెంటు స్టీల్ అథారిటీ ఆఫ్ ఇండియా లిమిటెడ్, విశాఖపట్నం స్టీల్ ప్లాంటుకు పై అడ్రసుకు పంపవచ్చును. ఆలస్యంగా అందిన టెండర్లు నిరాకరించబడును.

ఏ కారణము చూపకుండా ఏ టెండరునైనను లేదా అన్ని టెండర్లను నిరాకరించుటకు లేదా పూర్తిగా లేక పాక్షికంగా అంగీకరించుటకు లేదా టెండరు ప్రతిపాదనకు ఏ కమయంలోనైన సవరించుకొనుటకు హక్కు కలిగివుంటూ, ఎట్టి సందర్భంలో టెండరు డాకుమెంట్లు ఖర్చు తిరిగి యివ్వబడుటకు అవకాశం కలిగివుండదు.

విద్యా విషయము

"20సం.లు వయస్సు నిండినవారు ఎటువంటి విద్యార్హతలు లేకుండా డైరెక్టుగా బి.ఎ./బి.కాం. ఇంగ్లీషు / తెలుగులో చదవండి. ఉత్తమ హాస్టల్ ట్యూషన్. ప్రాస్పెక్టస్ రు. 2 లు. ఆంధ్రా ఇన్‌స్టిట్యూట్ ఆఫ్ కరస్పాండెన్స్ కోర్సస్, 44-23/9 మసీదు రోడ్, రైల్వేన్యూకాలనీ, విశాఖపట్టణము 16

తమిళనాడు ఖాదీ అండ్ విలేజ్ ఇండస్ట్రీస్ బోర్డు.

ఖాద్లగం బిల్డింగ్స్, మద్రాసు 1.

గ్రామీణ కుమ్మర పరిశ్రమలో మెరుగైన ఆధునిక విధానాలతో కూడిన రసాయన వార్నిష్ పౌర్ కోర్సులో ప్రవేశమునకు పురుష అభ్యర్థులనుండి దరఖాస్తులు కోరబడుచున్నవి. ఈ కోర్సు 1.8.1981న ప్రారంభమగును. అభ్యర్థులు VIII స్టాండర్డు వరకు చదివి యుండవలెను. పూర్వానుభవము కలిగియుండవలెను.

వయసు 18 మరియు 35 సంవత్సరముల మధ్య ఉండవలెను. సంప్రదాయ కుమ్మర వృత్తిగల కుటుంబములకు చెందిన వారికి రిజిస్ట్రారు సంస్థల మండి సిఫార్సు చేయబడిన వారికి ప్రాధాన్యత నూనబడును. శిక్షణ కాలములో రు. 120 స్టయిఫండు చెల్లించబడును. కోర్సులో చేరుటకు ముందుగా కాస్ట్ అండ్ కిలో అల్వాన్స్ రెపటిటుగా రు. 100లు అభ్యర్థి చెల్లించాలి. పేరు, అడ్రసు, పుట్టిన తేది, జన్మ సాంకేతిక అర్హతలు అనుభవమును సిఫార్సు చేస్తున్న సంస్థ పేరును అభ్యర్థి సంతకముతో సాధారణ కాగితముపై దరఖాస్తులను ది సూపరింటెండెంట్, రీజినల్ పాటరీ ట్రైనింగ్ సెంటర్, శివ్వాపేట, తిరూర్ (పోస్టు) తిరువళ్ళూరు తాలూకా, చెంగల్పట్టు జిల్లా, తమిళనాడు—602025 వారికి 20.7.1981న, లోగా అందవలెను.

ఐ. భక్తపాల్ సింగ్,

చీఫ్ స్టాట్యూటరీ ఆఫీసరు.

ఎస్. ఎస్. సి. పరీక్షా ఫలితాలు

హైదరాబాదు, జూన్ 9: రాష్ట్ర వ్యాప్తంగా నిర్వహించిన 1981 సంవత్సరంలో నిర్వహించిన ఎస్.ఎస్.సి. [10వ తరగతి] వార్షిక పరీక్షలలో ఉత్తీర్ణులైన అభ్యర్థుల రిజిస్ట్రేషన్ నెంబర్లను జిల్లాల వారీగా ఈ క్రింద ప్రకటించడమైనది.

హైదరాబాదు సిటీ

ప్రథమశ్రేణి

010283 303 04 40 58 69 74 75 78 80 81 82 85 86 435 64 66 69 5 774.

011083 85 86 87 88 115 19 62 77 79 85 96 94 301 03 10 12 44 51 128 34 36 41 48 51 54 55 56 57 59 60 61 63 64 67 69 71 72 73 77 80 81 82 83 84 85 86 88 89 90 91 92 93 96 99 500 02 03 04 05 06 09 11 13 14 26 27 31 37 38 40 41 42 43 44 51 55 59 63 67 72 74 75 79 81 82 84 85 87 88 89 92 94 97 98 99 600, 01 02 03 05 06 07 09 10 11 12 13 94 703 04 05 07 08 09 10 11 13 14 16 17 19 20 23 25 27 29 30 66 72 75 76 77 78 79 81 83 84 91 92 94 96 97 800 01 09 10 12 14 16 18 19 20 21 23 25 26 30 31 33 34 36 37 40 42 49 53 60 61 62 63 64 65 66 67 68 71 75 83 88 89.

012017 57 58 59 60 65 107 11 12 13 16 20 21 22 23 24 30 63 64 67 68 70 71 81 84 88 89 230 32 34 35 36 37 56 261 74 75 76 77 79 81 82 84 86 90 92 96 98 300 02 03 04 06 08 09 12 13 61 473 90 95 96 97 503 04 06 08 10 11 12 15 16 18 19 20 21 22 24 25 26 27 28 29 30 38 40 41 54 55 56 60 63 86 87 89 91 92 93 94 95 96 97 600 01 02 03 12 13 19 13 16 17 18 19 20 21 23 24 26 29 35 38 39 50 54 56 70 71 894 934 37 65 76 83 85 87 91 94 95 96 97

013000 03 32 39 42 43 44 46 47 48 49 51 52 53 54 55 56 57 60 61 62 63 64 65 66 67 68 70 71 72 73 74 75 76 77 78 79 80 81 82 83 84 85 86 87 89 90 91 92 93 95 96 97 98 99 100 01 02 03 04 05 06 07 08 09 10 11 12 13 15 18 19 20 21 22 23 24 25 26 27 28 30 31 32 33 36 37 38 39 40 41 42 43 45 47 48 49 51 52 53 54 55 56 57 212 13 16 22 31 39 40 41 50 75 76 80 81 82 83 85 86 87 88 89 92 94 95 96 97 300 01 02 03 04 07 09 12 14 19 23 24 25 27 29 30 31 32 33 34 36 38 40 42 43 44 45 47 48 407 23 52 53 55 57 59 60 61 62 69 71 72 73 75 79 81 83 84 85 87 510 22 23 27 28 30 32 35 37 38 39 40 44 45 46 47 48 51 55 61 62 63 69 70 71 72 77 78 81 83 90 98 601 03 11 17 21 23 24 25 26 29 31 66 69 74 80 97 731 49 99 800 05 07 08 11 12 19 20 22 24 27 29 30 31 32 42 45 46 49 53 54 55 56 57 58 60 61 62

014079 87 279 88 90 91 94 97 305 10 13 15 17 21 22 23 24 26 29 30 31 32 33 35 36 38 39 41 43 44 45 46 47 48 49 50 51 53 55 56 59 60 61 63 64 66 67 68 71 72 73 75 77 78 79 80 81 82 83 84 85 87 88 91 92 93 94 95 96 98 99 400 02 03 04 05 08 09 10 11 13 14 15 16 17 18 19 20 21 22 23 29 30 33 34 37 38 39 40 43 79 538 678 80 89 705 26 39 47 811 73 74 78 9 81 82 84 85 87 92 96 8 99 902 08 09 11 14 16 17 20 22 25 26 31 32 34 38 38 39 40 41 42 43 44 45 47 50 51 52 53 54 57 62 64 65 66 70 71 73 76 77 79 80 81 82 83 84 85 87 90 93 94 95 96 98.

015017 38 39 47 48 207 34 40 46 57 68 88 90 91 92 338 48 49 63 66 69 73 74 424 57 87 542 86 88 626 32 88 706 11 31 32 40 66 70 75 78 87 93 820 21 34 39 40 41 42 47 51 55 57 87 90 95 903 12 22 29 31 33 44 47 50 51 53 54 56 61 63 65 67 68 70 72 77 79 81 87 93 95 96 98 99.

016000 01 03 10 11 12 14 15 18 20 21 22 25 27 28 30 31 32 34 35 38 39 40 43 45 46 48 49 50 51 54 56 57 58 60 63 70 71 131 40 49 59 61 96 99 202 28 31 35 39 40 46 58 64 65 76 77 79 81 87 93 94 97 300 04 05 13 42 44 63 64 66 70 71 72 74 75 77 78 79 81 87 88 90 95 96 98 400 01 02 03 05 39 41 48 83 89 501 05 06 13 22 41 73 75 80 609 12 57 69 70 72 73 77 73 80 81 82 85 88 89 780 902 12 79 80 91 92 99.

017000 01 02 04 06 10 12 13 15 16 17 18 19 21 22 23 24 25 26 27 28 29 31 32 33 34 35 36 37 38 41 42 43 45 46 132 33 34 35 36 37 38 39 41 43 44 46 47 49 50 51 52 53 54 55 57 58 76 77 78 80 82 83 84 87 88 89 202 05 07 10 12 14 17 24 25 27 28 30 34 37 38 39 40 41 43 45 46 47 48 49 50 51 52 53 55 58 61 64 65 66 67 68 69 71 73 74 75 81 83 84 85 86 88 89 90 91 92 94 95 97 98 305 08 15 16 20 25 26 27 28 29 30 31 33 35 36 37 59 61 63 64 65 80 87 90 92 95 97 99 402 07 08 34 38 39 40 41 42 43 44 45 46 49 57 58 59 65 66 67 68 71 72 74 77 78 80 81 83 84 85 86 89 91 92 93 94 95 96 98 99 500 01 03 04 05 06 07 08 09 11 12 20 24 25 26 27 28 31 33 34 36 38 39 40 41 43 45 46 48 52 55 61 68 69 70 650 51 52 57 58 59 66 97 705 62 65 869 70 71 73 74 75 77 79 81 83 87 91 928 30 31 36 60 67.

018007 08 10 15 18 19 28 34 63 64 76 83 85 93 94 98 100 02 04 05 11 18 19 21 23 26 27 35 36 38 42 250 52 92 99 306 09 10 11 12 14 29 80 82 402 03 05 15 16 24 27 29 30 31 34 35 38 44 45 46 50 51 52 53 57 59 60 66 67 68 70 76 80 82 83 84 85 86 87 88 90 91 92 93 94 95 99 500 02 03 20 55 62 69 607 10 22 40 60 63 68 69 79 708 14 21 51 54 56 57 59 76 855 56 77 78 80 83 84 86 88 89 985.

019054 58 60 119 37 45 66 84 209 13 29 446 47 57 58 60 61 62 71 73 77 78 80 81 84 86 87 90 91 92 96 98 500 05 06 11 12 16 18 19 20 21 22 23 25 28 29 30 31 32 33 34 39 40 41 43 45 46 48 49 50 51 52 55 56 57 58 60 64 67 68 69 70 72 73 75 76 78 80 32 83 85 86 87 89 90 92 601 03 05 10 15 16 26 30 35 36 37 38 39 41 44 46 48 52 53 55 56 60 63 717 30 95 96 97 826 42 73 900 01 02 08 09 10 25 29 39 49 55 60.

020030 58 63 70 75 77 82 86 89 92 93 97 99 101 04 05 06 07 08 10 11 14 17 21 22 30 31 32 33 34 44 45 47 49 50 51 54 57 89 207 08 09 11 18 19 20 21 22 24 27 28 29 32 33 34 35 41 43 47 48 60 62 64 67 70 71 72 74 76 77 78 81 82 84 86 89 89 93 308 15 422 23 38 48 52 62 71 92 500 09 10 30 39 41 44 47 48 51 57 826 31 38 41 43 49 51 52 58 61 65 67 71 72 73 76 89 99 905 10 44 50 66 74 75 77 79 33 84 86 89 91.

021030 21 65 108 10 28 30 31 32 252.

304207

306024 86 145 46 211 22 51 341 47 48 49 50 514 27 44 605 07 17 34 40 41 58 74 75 76 78 80 702 64 94 95 805 17 18 29 30.

307168 78 283 596 600 66 75 84 89 705 997.

308481 548 74 609 15 24 28 731 37 45 886 94 908 31 941 85 98.

309115 84 235 326 27 46 433 34 501 03 04 47 70 96 608 16 17 705 64 84 811 37 50 71.

310093 165 278 323 78 558.

ద్వితీయశ్రేణి

010267 71 75 84 93 96 305 06 10 14 16 45 51 52 57 59 63 67 68 70 71 73 76 77 83 87 88 89 432 40 41 54 62 80 98 507 91 600 07 13 17 33 36 42 53 791 800 968 76.

011001 72 73 75 79 80 82 84 89 90 91 92 94 96 102 05 08 11 14 17 22 82 83 214 43 52 58 67 83 84 87 89 91 98 99 304 40 45 47 52 53 66 72 400 31 37 38 39 40 43 46 47 49 52 58 62 65 66 74 75 76 78 79 87 95 97 98 501 07 08 12 15 16 30 45 46 47 50 52 53 54 56 64 65 66 68 69 71 76 77 80 83 86 90 91 93 95 96 604 08 90 97 98 706 15 21 28 31 32 33 41 50 62 80 82 85 86 87 90 95 98 802 03 06 07 13 17 22 24 27 28 29 32 35 38 41 45 52 56 57 58 69 70 78 86 90 99 904 11 12 55.

012096 99 100 01 03 04 08 09 17 19 25 27 29 32 37 51 77 78 80 82 [illegible] 67 78 80 83 85 89 91 93 94 95 99 301 05 10 11 14 15 16 62 98 430 35 58 78 80 81 93 99 500 01 05 07 13 14 17 23 44 46 48 49 51 58 59 6 88 90 98 99 602 06 08 14 15 30 32 36 37 45 48 49 51 52 55 57 59 62 67 68 90 91 93 728 50 54 78 79 92 808 20 40 42 44 80 939 45 56 58 60 67 79 81 84 86 90 92 93 98 99.

013022 24 26 27 33 36 37 40 41 45 50 58 59 69 88 94 114 16 29 34 35 46 50 207 08 11 21 30 32 33 34 35 47 49 55 68 69 70 71 72 73 74 77 78 79 84 90 91 98 99 305 08 10 11 13 16 17 18 20 21 22 26 28 35 41 46 80 405 08 16 46 54 56 58 63 64 65 66 67 68 70 74 77 78 80 82 86 94 503 05 06 12 18 20 21 24 25 26 29 33 36 41 42 43 52 53 58 59 60 73 75 76 93 99 604 07 12 16 27 28 58 60 93 99 778 96 97 801 04 06 09 10 13 17 23 25 26 28 33 34 37 51 62 59 78 990.

014080 97 108 241 45 46 76 81 82 83 84 85 86 87 89 92 95 99 300 01 02 03 04 06 07 08 09 14 16 18 19 20 25 27 28 34 37 42 52 54 57 58 62 65 69 70 74 76 86 89 90 97 401 06 07 12 24 25 26 27 28 31 35 36 41 44 56 549 50 5 691 701 06 08 40 46 82 89 90 98 802 08 09 77 80 83 90 91 93 94 97 900 05 06 07 10 12 13 15 19 24 27 35 46 49 55 58 59 60 69 75 78 86 97.

015007 08 09 30 56 88 94 104 73 79 88 202 04 15 20 33 47 48 50 54 58 66 75 79 81 88 89 308 12 28 35 43 47 50 75 79 85 86 88 90 94 455 70 502 37 45 74 87 89 602 15 28 29 55 56 69 75 78 83 86 94 701 16 22 24 28 34 35 48 49 51 56 58 71 72 74 96 99 804 22 25 32 36 48 53 54 56 63 83 92 94 96 901 04 05 07 08 11 13 16 18 19 20 24 25 27 32 43 45 52 57 59 64 69 73 74 76 78 83 85 86 88 91 94.

016005 06 08 19 26 36 44 47 52 53 55 59 61 64 66 67 68 69 104 08 36 39 47 53 54 71 77 92 98 211 20 26 44 45 52 53 55 56 57 59 66 67 70 71 72 78 82 84 90 92 95 309 11 17 30 38 41 53 60 61 62 73 80 82 84 89 94 97 99 404 16 19 23 31 35 40 42 73 78 80 99 507 14 18 23 29 35 39 40 44 45 50 54 58 68 74 93 603 11 13 16 30 36 44 45 47 48 49 50 52 53 56 61 62 64 66 67 74 76 83 84 86 87 90 749 63 69 73 88 92 94 927 37 41 48 64 73 74 77 82 86 88 94 96.

017007 11 14 20 30 39 40 44 97 107 11 14 40 45 62 81 204 09 11 13 19 22 26 31 32 33 35 42 44 54 56 57 60 62 72 79 80 82 93 302 10 11 13 17 19 23 24 34 54 66 68 75 82 93 94 400 01 04 05 06 09 25 26 31 32 33 35 37 50 52 53 55 60 63 64 69 70 75 76 79 82 87 88 90 95 96 97 500 01 13 14 18 19 21 22 30 32 35 37 42 44 47 49 50 51 53 54 56 60 76 613 35 37 62 64 65 85 87 91 94 96 700 06 09 10 11 31 39 40 63 75 77 78 79 810 38 46 54 55 56 58 72 78 80 85 94 95 96 97 900 33 35 69 71 76 78 79 92 97.

018000 13 21 27 30 33 45 57 62 66 68 82 89 90 91 92 107 12 14 16 17 22 25 28 32 33 37 40 92 203 30 51 58 300 15 27 [illegible] 95 96 98 91 94 408 17 18 23 36 37 39 42 43 47 49 55 56 58 63 64 65 72 74 77 78 79 81 522 60 67 604 21 53 59 66 73 76 77 78 81 84 711 12 48 52 53 58 766 71 73 84 87 834 39 40 44 54 58 59 60 61 62 67 68 73 74 76 79 81 82 85 87 90 019004 28 51 53 106 13 17 21 31 35 36 39 55 75 80 92 206 08 21 34 35 323 66 75 93 413 23 40 44 45 53 55 59 64 66 72 74 75 79 83 85 93 94 95 99 502 03 07 08 09 10 13 15 17 24 27 36 37 38 44 47 53 59 63 65 66 71 74 94 98. 604 08 11 12 18 19 22 23 24 27 31 43 45 47 49 57 58 59 77 721 51 60 90 91 823 35 40 46 48 51 52 59 65 68 72 74 75 83 89 90 96 906 11 13 19 21 27 37 42 47 51 61 63 64 66.

020034 45 46 49 50 51 55 56 62 64 66 68 69 73 74 80 91 95 98 100 02 09 15 18 19 23 24 28 29 35 36 37 38 40 41 43 46 48 53 56 58 78 86 87 92 95 96 200 01 03 16 17 30 39 40 42 44 53 56 68 69 75 85 87 94 302 10 14 93 409 14 26 50 58 59 73 79 80 91 503 08 28 31 32 37 40 42 46 49 56 58 59 83 610 14 49 79 86 738 40 45 53 65 78 88 816 17 20 23 24 25 27 32 35 39 40 47 54 57 60 63 66 69 70 74 78 85 86 95 906 20 45 49 51 58 60 62 63 64 72 73 76 80 82 88 90 92

021018 19 22 80 86 88 93 107 11 23 43 44 45 79 81 227 44 45 51 55.

300003 04 06 395 460 789 866.

301019 85 173 74 76

302449.

304013 403 911.

305706 998.

306012 30 41 79 86 90 92 159 63 75 76 230 32 33 37 311 58 88 97 98 99 531 34 36 37 46 49 50 52 53 55 56 82 611 25 27 32 33 71 72 73 77 90 99 700 04 07 15 19 20 22 23 26 28 33 37 57 62 63 [illegible] 723 24 38 55 63 81 94 98 803 14 25 56 60 63 66 69 71 82 86 904 14 26 32 38 41 45 46 48 53 70.

020012 31 32 33 36 38 40 42 44 47 48 53 54 59 65 67 72 79 81 87 88 90 94 125 26 55 74 77 93 94 97 99 202 36 46 51 83 90 95 394 453 85 87 501 25 29 33 55 98 609 11 16 65 66 85 90 94 96 724 52 63 77 90 802 09 13 19 21 29 33 45 48 56 90 904 07 08 19 46 61

021024 25 41 42 62 81 90 105 13 14 15 21 25 35 95 208 24 30 54 56.

300365 91 447 869.

301008 280 359 99 496 507 976.

302069 150 942

303026 76 165 944.

304504.

305081 265 373 515 16 703 949.

306026 36 46 58 87 94 107 48 54 67 68 207 16 19 25 28 29 31 34 35 36 38 353 59 87 411 28 32 540 45 47 48 51 54 58 59 637 95 709 14 17 18 36 38 48 66 69 76 84 90 811 12 14 15 16 20 23 24 25 943 48 51.

307029 39 40 59 126 44 45 53 58 84 97 214 303 10 13 28 41 42 44 52 56 61 62 408 15 593 94 97 603 58 61 71 73 78 79 80 98 700 01 07 66 79 80 81 934 96 98.

308003 37 115 39 52 74 225 30 32 37 48 73 94 384 458 63 77 84 93 500 05 10 36 49 94 611 14 32 735 43 64 82 95 868 83 930.

309040 41 78 105 81 512 32 55 66 72 611 701 09 36 59 91, 92 835.

310070 129 96 277 84 375 527 30 676 77.

కంపార్టుమెంటల్ పాస్

300085 86 103 59 70 71 73 80 81 210 18 19 25 34 38 46 47 54 56 317 30 31 35 46 62 64 76 404 08 18 21 23 26 27 30 41 42 44 58 61 63 68 70 90 92 93 522 24 41 42 56 60 64 69 81 607 05 20 22 45 49 56 63 83 84 96 758 59 60 63 67 74 75 76 77 78 86 87 90 91 93 98 814 16 34 35 37 38 42 44 50 64 73 74 75 76 77 78 80 81 82 921 22 41 43 45 61 62 64 66 67 69 70 74 81 85 90 91 93 94 97 99. 301003 04 07 09 10 13 15 17 75 76 78 79 81 82 83 84 86 87 88 89 94 95 96 98 102 03 04 09 10 13 14 17 18 19 20 21 23 25 26 31 42 43 44 45 46 47 48 51 53 54 55 56 60 63 65 70 77 79 82 83 85 86 88 89 90 93 96 97 201 03 04 05 08 09 10 11 12 19 23 24 26 28 31 35 36 37 39 40 41 42 48 49 51 52 54 60 62 66 68 70 72 77 78 79 81 83 84 85 86 337 39 40 43 44 47 48 549 50 51 52 53 55 56 57 61 63 67 71 72 73 74 75 77 78 79 80 83 86 87 88 89 90 91 92 94 96 97 98 401 02 03 04 05 06 08 09 28 29 31 41 44 49 53 62 69 70 71 77 79 80 84 90 91 92 98 500 08 10 11 12 19 20 22 26 27 29 30 33 36 55 67 77 78 80 83 84 88 90 91 600 14 15 16 17 24 27 28 714 15 17 21 23 24 45 70 76 77 78 81 82 92 806 08 13 14 16 17 18 19 20 25 32 33 36 39 43 45 47 48 50 51 53 54 55 60 61 66 67 73 92 97 98 99 900 01 03 11 14 30 36 37 40 41 47 48 49 50 51 52 53 54 55 56 59 60 61 63 65 67 74 75 78 87 88 91 98 99.

302000 01 02 04 27 37 49 51 75 102 11 19 22 24 26 29 37 38 46 80 81 90 91 92 93 95 97 98 99 201 03 11 62 66 69 70 88 310 13 16 18 19 20 21 28 47 55 86 92 400 08 14 17 20 63 65 84 509 19 33 47 49 54 67 69 78 80 86 89 607 14 17 29 30 81 86 89 91 93 98 702 07 12 18 19 22 23 24 27 28 29 31 32 35 39 40 45 46 48 52 53 55 56 57 58 59 62 64 65 68 71 79 82 86 87 89 90 93 94 804 06 08 10 11 12 15 17 18 23 37 41 44 51 64 73 77 83 95 96 99 900 02 03 04 05 07 08 24 31 45 46 48 61 78 82 97.

303000 01 02 03 06 11 12 23 30 68 71 72 82 87 92 100 03 07 09 21 32 35 37 43 45 54 58 76 79 96 203 10 36 46 49 57 58 79 80 83 90 92 93 97 307 08 11 12 13 17 31 40 53 57 58 62 65 418 20 21 23 25 28 30 31 33 36 38 39 42 43 49 50 51 52 55 56 58 59 61 62 71 72 78 80 82 83 84 87 92 93 94 97 99 501 02 03 04 05 07 09 12 14 16 19 22 24 28 29 32 38 39 44 45 46 51 52 57 58 59 60 61 62 63 66 67 71 73 76 78 82 88 90 91 96 600 03 06 20 29 30 33 37 44 45 47 48 55 60 63 65 66 68 69 70 75 77 80 81 82 85 89 90 91 95 703 04 05 06 07 10 11 12 13 15 20 21 24 27 82 84 92 93 803 15 25 33 36 57 62 64 91 97 909 11 34 35 43 49 59 60 61 72 82 96

304007 27 35 36 41 49 50 51 58 59 63 64 122 33 38 45 56 58 64 65 71 72 96 98 200 02 04 05 06 12 31 38 41 51 64 79 80 81 91 97 99 302 05 20 24 39 41 49 51 59 61 81 82 83 96 99 424 28 29 46 50 56 57 59 63 64 66 68 73 75 77 93 503 10 13 92 94 98 623 27 28 29 32 36 37 54 56 69 75 78 80 82 90 92 94 96 98 99 706 11 13 14 23 26 34 35 42 48 53 58 70 71 74 88 825 26 27 36 44 47 50 53 54 55 57 59 71 72 88 907 08 09 10 13 14 16 19 20 23 24 28 33 37 42 49

305002 04 12 13 14 22 23 25 28 29 30 31 32 33 34 35 37 38 39 41 44 46 48 52 62 72 74 76 84 85 86 87 91 92 96 99 104 06 07 08 12 14 17 18 20 22 23 27 29 31 32 39 40 42 43 48 50 53 54 55 57 58 61 62 63 69 70 72 77 80 82 85 86 88 90 91 92 200 01 02 03 05 06 09 10 12 13 18 19 20 25 30 39 40 44 45 59 62 63 68 69 71 72 73 74 77 78 80 81 83 86 92 99 303 07 14 15 21 25 28 29 31 32 33 39 40 51 55 56 59 75 449 60 62 63 65 97 98 502 03 04 28 29 32 34 36 37 38 40 41 42 43 44 47 48 50 51 54 55 57 64 69 70 77 93 96 600 01 05 06 07 10 12 18 21 22 27 29 31 34 42 43 46 53 54 56 59 60 75 80 81 82 84 88 89 90 98 700 10 12 18 19 22 34 90 807 24 26 27 28 32 33 34 36 38 39 41 46 51 56 57 58 59 60 73 74 81 901 21 26 28 29 30 31 32 34 35 36 37 39 43

306101 09 15 21 22 30 34 35 36 93 94 260 69 73 77 88 312 18 19 20 27 38 40 45 46 63 68 74 78 84 85 91 92 93 404 13 22 24 86 87 88 90 91 97 98 502 04 10 12 15 25 29 30 35 60 69 73 74 75 76 77 78 93 94 95 96 612 13 29 30 39 51 62 63 81 86 87 88 708 11 16 28 29 32 40 42 51 52 61 72 80 85 96 97 98 99 801 03 04 93 96 97 905 08 14 41 53 54 55 57 63 65 78 79 82 95

307009 25 26 63 78 81 85 92 112 14 15 16 18 19 21 25 31 36 46 47 65 212 36 44 69 70 71 73 76 83 92 94 97 300 01 02 05 07 15 49 55 51 53 54 57 59 60 412 13 16 17 19 96 97 512 11 45 63 84 85 609 22 27 36 41 48 49 87 713 816 26 902 04 06 08 10 13 26 27 28 38 39 44 52 56 59 67 72 74 89

308009 31 42 44 45 114 21 50 62 82 93 206 08 15 16 21 23 24 28 31 59 67 68 79 92 93 98 318 19 33 35 42 44 57 60 61 63 64 66 81 82 86 438 39 42 61 69 82 87 527 28 40 41 50 51 52 55 56 97 612 36 37 43 704 18 23 816 14 29 30 31 32 34 44 52 54 55 949 56 58 60 79 80

309001 02 03 06 08 09 11 17 52 61 86 108 31 38 66 70 267 93 96 98 304 08 12 13 16 22 36 37 82 88 90 415 47 48 65 67 70 87 88 93 94 96 508 19 20 21 24 26 39 45 82 94 95 619 31 86 99 786 93 96 98 305 10 26 40 41 51 59 62 940 48 49 65 99

310012 27 91 107 57 58 74 75 94 221 95 301 02 10 441 48 50 52 78 86 90 500 02 03 17 18 52 65 78 82 94 613 14 42 49 51 53 54 55 56 57 64 67 68 79 85 91 96 98 700 03 09 11 12

పరవాల్లేదు: 010001 02 03 04 05 06 07 156 246 54 55 66 333 30 36 37 38 41 46 47 48 407 55 65 87 506 24 763 867 93

011025 103 379 87 672

012148 75 238 39 40 41 42 43 44 45 46 47 48 49 50 51 52 53 54 55 686 781 876

013293 815 43 941 42 43 45 46 53 57 58 59 64 65 66 67 68 71 74 75 77 84 93

014252 70 474 562

015132 64 364 505 12 21 64 72 77 80 81 94 95 607 849

016816

017356 915 82

018320 661 896

019037 45 169 71 72 76 85 150 91 345 463 577 666 805

020139 68 69 75 79 81 84 85 88 91 205 06 10 13 15 25 26 31 37 38 52 54 57 59 61 63 66 73 78 80 97 98 99 300 01 05 06 07 09 11 44 620 798 937 93 94 95 96 97 98 99

021000 01 02 03 04 05 06 07 08 09 10 11 12 13 14 15 29 30 31 32 33 34 35 36 37 38 39 40 43 44 45 46 47 204 05

300001 02 90 101 17 49 57 58 84 223 43 73 322 32 53 79 428 35 71 84 553 80 93 601 06 95 702 83 94 818 21 22 30 908 47 51 52 71 78 83

301000 02 12 18 21 22 23 24 25 27 28 99 198 99 214 55 76 338 417 503 16 49 52 76 626 79 80 81 82 702 11 26 27 43 50 84 86 88 821 34 38 40 62 81 924 71 97

302047 59 127 61 94 209 72 304 53 64 66 69 70 73 97 405 48 66 89 91 512 20 21 31 41 611 33 85 763 85 829 59 71 914 18 20 21 99

303010 13 167 370 427 45 790 98 831 921 25 64 84

304004 12 28 183 201 322 86 400 70 501 87 642 56 71 731 93 820 76 901

305077 168 99 287 88 89 96 97 98 300 16 17 18 19 20 22 24 27 30 42 63 64 65 69 70 75 441 79 509 27 617 85 87 785 91 92 93 95 98 830 61 65 70 84 85 86 90 904 08 40 60

306008 14 55 80 91 95 96 165 74 275 78 97 309 16 22 54 77 83 403 17 30 92 95 522 38 43 64 68 79 87 88 97 603 04 14 35 36 38 42 43 61 66 92 96 745 47 56 75 87 926 27 28 29 30 31 32 52 56 59 68 81 89 93

307000 05 31 48 51 65 67 74 88 123 24 29 51 62 63 72 209 16 54 306 16 58 77 82 93 99 400 521 54 620 784 96 820 25 31 36 55 58 64 94 909 54 71 83 95

308034 119 22 29 209 20 25 52 56 69 82 33 43 65 67 441 43 54 68 74 79 90 91 97 508 15 [illegible]

(II వ పేజీ చూడుడు)

ఎస్. ఎస్. సి. పరీక్షా ఫలితాలు

హైదరాబాదు జిల్లా

ప్రథమ శ్రేణి

021296 342 44 50 52 64 68 71 75 76 80 81 83 87 89 92 95 97 98 407 09 10 17 18 19 21 34 37 38 43 62 63 64 96 517 30 39 40 42 45 48 49 51 57 58 74 96 602 705 50 56 59 92 95 96 98 99 800 02 23 58 66 79 82 85 89 910 31 44 89.

022005 15 24 49 56 58 59 62 69 71 75 78 83 85 101 207 18 19 25 306 31 52 54 68 78 81 544 659 62 68 72 73 75 84 742 44 49 53 54 67 68 73 74 75 76 79 80 81 82 83 84 85 87 88 92 94 95 97 98 99 800 01 02 05 07 08 09 10 11 12 13 14 15 16 18 20 21 22 23 27 28 29 30 31 34 35 38 41 45 48 49 52 53 54 56 57 58 59 60 63 64 66 68 69 71 72 74 76 77 78 79 80 81 83 85 86 87 90 91 96 98 99 901 03 06 07 08 09 10 11 12 14 45 51.

023004 43 57 58 61 68 76 79 89 92 93 104 09 15 20 21 23 25 30 31 33 39 430 43 61 80 82 88 98 500 03 04 12 13 17 19 20 24 25 27 28 30 31 32 35 36 37 39 43 44 46 48 49 51 53 54 56 57 60 61 623 24 26 32 38 40 57 61 63 64 68 73 75 76 80 81 82 84 85 716 24 25 26 38 47 52 53 57 59 61 64 68 70 75 77 79 80 84 85 93 95 96 98 99 800 04 44 50 62 77 78 79 86 91 94 98 99 906 16 27 33 39 40 41 44 50 54 56 58 61 63 64 65 67 68 69 74 78 79 81 83 85 86 89 90 93 94 96 97 98 99.

024000 02 03 07 08 09 11 13 15 22 29 31 32 34 38 39 41 50 52 53 56 57 61 62 63 65 68 69 75 77 80 82 83 86 87 88 89 91 94 95 96 98 100 12 14 15 16 22 25 26 27 29 30 36 42 45 47 48 49 50 51 52 56 62 63 67 69 77 80 81 85 86 91 96 97 98 200 01 02 06 13 16 17 18 20 22 23 32 37 39 82 86 94 330 62 75 81 87 89 412 13 16 17 26 31 33 34 44 46 48 49 50 51 54 63 66 67 68 69 77 80 81 83 84 86 87 89 581 08 13 14 16 22 28 34 37 39 40 42 50 51 54 57 59 61 63 64 65 66 68 69 71 74 77 78 631 66 705 06 57 76 85 94 98 801 13 17 26 33 37 38 39 41 46 48 51 52 56 57 59 60 62 63 65 66 67 68 70 71 72 73 75 76 77 79 82 83 85 89 91 95 96 97 99 902 04 05 06 08 09 10 11 13 14 15 16 17 19 21 22 23 24 25 26 27 28 30 31 33 34 35 36 40 44 46 47 48 50 51 53 54 55 57 59 61 62 63 64 66 67 72 74 75 76 77 78 79 81 83 84 86 87 88 89 90 91 92 95 98 99.

025000 01 04 05 06 08 09 10 11 14 16 18 19 23 24 27 29 30 31 32 33 34 37 40 41 42 44 45 46 47 48 49 52 53 54 56 57 58 59 61 64 68 78 85 86 88 92 93 95 96 98 99 101 06 07 09 10 11 13 14 18 21 22 28 34 35 37 42 45 46 47 48 53 54 56 57 59 62 63 65 68 69 70 72 73 74 75 77 78 79 82 83 84 85 88 90 92 94 95 97 99 200 01 02 05 06 07 09 10 12 13 15 16 17 18 19 22 25 26 28 29 31 32 33 35 37 38 41 42 43 44 45 47 48 50 51 52 53 54 55 57 58 59 62 65 67 68 69 72 74 76 77 80 81 82 84 87 88 89 91 93 94 96 99 700 01 03 04 05 06 07 08 09 10 11 12 13 14 16 17 18 58 61 69 75 77 81 83 88 91 95 96 97 801 04 12 15 18 22 24 25 26 28 32 34 35 37 40 42 43 44 45 48 49 96 98 900 03.

029010 26 35 40 83 147 48 51 54 56 58 63 64 66 70 72 75 76 78 79 80 85 91 95 97 99 200 01 03 04 05 06 08 10 11 12 13 16 19 21 24 25 26 27 28 29 30 34 36 38 39 41 42 43 44 47 48 50 51 52 53 54 55 57 58 60 61 62 63 64 66 69 71 72 73 74 75 77 78 80 81 82 83 85 86 374 86 434 47 52 56 57 58 68 69 86 92 93 95 501 02 24 27 29 35 42 43 46 47 49 50 59 61 63 65 67 68 73 77 78 83 85 89 90 91 92 93 95 97 98 603 04 05 06 10 11 13 14 15 16 19 22 23 24 25 27 28 29 30 31 32 35 36 42 44 45 46 48 50 52 54 58 61 64 66 67 72 76 78 79 80 83 86 90 91 93 95 96 701 03 14 16 17 19 21 22 25 27 30 33 34 36 38 39 41 42 43 45 44 48 53 54 55 57 59 60 61 62 64 65 67 70 83 86 87 88 94 803 27 31 33 919 40 47 76 78 83 89 93 95.

030008 09 19 23 33 38 39 45 46 47 51 54 55 60 72 73 74 75 76 78 90 93 94 95 96 97 99 100 01 02 04 05 06 12 15 17 21 22 23 24 28 30 32 39 40 41 42 44 48 53 54 57 58.

310885 89.

311342

312342 76 623 772 793 876 921.

313021 22 23 25 395 96 97 98 400 03 63 65 80 82 519 813 14 15 18 21 22 33 34 35 39 42 43 48 49 52 53 57.

314185 299 326 552 746 984 89 90 91 92 93 94 96 97 98,

315079 95 97.

316526 690 703 94.

ద్వితీయ శ్రేణి

021293 300 31 34 40 54 57 59 62 69 72 74 77 79 82 84 85 93 96 99 400 01 02 04 16 20 22 35 39 42 44 51 52 53 57 58 60 61 65 89 97 513 25 27 33 34 38 44 50 54 55 62 64 66 67 68 71 72 97 603 12 14 55 80 701 32 47 53 72 74 82 88 89 90 91 97 801 04 05 07 08 09 17 22 24 39 52 53 54 61 64 70 73 75 78 83 87 88 92 911 34 74 95 96 98.

022000 03 04 13 17 27 28 29 31 34 38 46 48 64 68 70 72 73 74 80 81 67 129 35 49 52 65 78 93 97 99 200 06 08 12 21 31 51 313 32 42 48 60 63 64 67 69 79 85 86 87 89 478 506 22 26 28 31 35 37 39 66 67 73 75 78 93 624 82 46 50 55 60 69 71 74 78 81 82 87 705 19 27 34 36 47 48 58 60 61 63 65 66 69 70 72 77 78 86 89 90 91 93 96 804 06 17 19 24 32 33 36 37 39 40 42 44 46 47 50 51 62 65 70 75 84 89 92 94 900 02 04 05 15 16 17 18 19 31 36 53 56.

023052 56 62 70 72 73 75 77 80 82 86 87 91 95 100 12 14 16 19 26 29 35 38 40 79 210 28 73 66 94 308 21 48 66 75 99 420 34 52 55 56 75 85 86 90 92 99 506 08 09 10 11 16 22 33 34 38 45 47 50 59 67 68 613 15 19 20 31 35 41 54 55 58 59 66 67 70 72 74 77 78 79 83 86 91 714 20 23 28 29 32 39 45 50 51 54 55 63 65 66 74 76 83 87 89 92 803 06 18 19 41 42 45 47 49 52 54 59 64 66 67 70 74 75 81 83 88 89 93 95 96 97 900 03 04 05 07 13 14 21 24 26 28 29 30 31 32 36 38 42 45 47 48 49 51 52 55 57 59 66 70 72 75 77 80 82 88 95

024016 17 27 28 30 35 37 45 46 47 48 51 66 73 84 85 97 101 02 06 17 18 21 23 31 33 37 38 39 43 44 46 58 60 64 65 68 72 74 75 83 84 87 88 90 93 94 95 204 07 15 38 41 79 85 93 97 98 301 04 05 11 12 13 14 17 19 21 23 24 26 27 28 31 35 36 37 49 67 73 79 80 86 96 400 06 20 24 27 30 36 38 39 52 56 59 60 61 64 71 73 74 75 76 78 85 95 96 507 09 11 17 18 19 20 21 24 25 26 56 67 70 72 73 79 601 28 34 57 80 82 98 707 10 17 36 43 53 72 73 80 82 89 90 802 05 12 18 20 21 22 23 24 25 27 28 29 30 32 34 42 43 44 45 47 54 56 61 69 74 80 84 87 88 90 93 94 98 901 03 07 18 20 29 32 38 39 41 42 45 52 56 65 68 70 71 73 80 85 93 94 96 97.

025002 03 07 12 17 21 25 26 28 35 36 38 39 43 50 51 60 66 73 74 82 84 87 89 90 91 94 105 08 16 17 19 20 23 24 26 27 29 30 32 33 38 39 44 51 55 58 60 61 64 66 76 81 86 91 93 96 98 203 11 14 20 23 24 27 39 49 56 60 61 64 66 70 71 73 75 79 83 86 92 95 97 302 04 05 07 09 68 482 88 509 25 43 46 47 53 58 63 76 81 99 601 10 21 23 85 91 92 93 95 702 08 20 21 24 36 50 57 63 67 73 77 81 84 847 50 51 67 82 84 85 925 47 53 73 97,

026007 34 37 89 98 109 28 41 59 82 228 49 65 98 304 22 35 75 78 79 81 98 404 05 11 21 37 38 39 41 52 63 56 58 59 66 68 70 74 76 78 88 92 505 06 07 10 13 17 20 24 25 29 32 33 39 43 48 72 93 608 09 17 20 24 25 31 57 58 60 61 68 79 81 84 90 95 97 706 12 13 15 22 23 26 27 28 33 36 37 38 39 43 47 50 52 53 62 68 69 75 81 82 93 94 96 97 98 99 809 12 16 17 19 22 24 27 31 32 33 35 41 43 45 47 50 51 52 55 917 44 53 66.

027040 58 71 82 92 93 101 08 17 26 34 38 44 45 55 66 67 74 83 93 94 215 39 41 337 38 40 62 81 401 06 24 29 35 516 32 754 824 26 29 35 36 42 45 51 54 60 64 89 900 09 10 13 17 18 21 24 29 35 39 41 46 47 51 52 53 54 55 58 59 60 61 62 63 64 65 66 68 70 71 72 75 80 88 91 96 97 98,

028001 03 04 05 12 18 20 22 23 24 25 27 30 32 33 36 37 38 39 40 44 45 47 50 51 53 54 55 57 58 59 61 64 67 68 69 73 74 77 82 87 88 94 95 99 101 02 21 30 32 43 46 49 51 53 64 70 78 79 87 90 94 200 14 20 27 29 44 48 56 60 61 63 66 67 72 75 76 78 82 84 89 92 98 99 300 02 04 05 08 09 10 11 12 13 15 16 18 19 48 63 75 80 83 84 85 86 87 89 99 403 07 11 17 18 20 26 32 33 36 39 45 49 60 66 69 75 76 86 90 502 07 08 10 11 34 36 41 55 61 62 72 75 81 83 85 86 87 93 94 602 06 08 09 14 19 20 25 26 29 30 34 37 45 49 50 51 54 57 63 64 65 66 67 72 74 75 78 79 82 89 90 94 97 98 702 24 35 40 50 56 63 74 78 80 82 84 87 92 98 99 805 06 09 11 13 17 21 29 31 50 70 85 88 935 49 55 58 72 95.

029000 23 27 31 34 54 96 104 14 17 22 28 42 43 45 55 60 62 65 67 68 69 74 77 81 83 84 88 90 92 94 98 207 09 14 15 17 18 20 22 23 32 33 35 37 40 45 46 49 56 59 65 67 76 79 84 324 33 66 75 91 416 17 26 27 35 38 41 51 59 71 72 81 84 85 87 89 97 500 11 12 13 14 15 17 20 22 25 30 32 33 34 37 38 39 41 53 60 66 70 72 79 84 86 99 602 08 09 17 20 26 33 37 38 39 43 51 53 59 65 68 70 74 77 81 82 88 89 92 94 97 98 99 702 05 06 13 18 23 29 31 32 35 37 45 46 47 49 52 71 75 96 97 99 806 09 12 16 19 20 28 30 34 35 59 63 78 83 903 05 06 09 15 20 23 25 27 29 30 31 32 34 35 44 49 58 73 74 75 77 79 84 88 90 92 97.

030004 05 07 10 12 14 17 18 20 21 24 26 27 29 34 36 37 44 50 52 56 57 58 59 61 63 64 65 66 68 70 77 82 88 89 91 92 98 103 07 08 09 10 11 13 14 16 18 19 20 26 27 28 34 37 43 45 46 47 50 51 55 56 59.

310822 986

311008 12 13 15 72 408 20 987

312380 81 430 608 763 64 67 68 69 70 71 79 94

313024 26 205 07 50 81 399 01 02 15 26 51 52 58 67 68 71 72 77 86 87 90 91 92 93 502 12 15 18 22 23 802 04 05 08 18 25 28 30 31 38 46 54 62 941.

314095 174 296 313 14 553 952 53 58 60 95.

315279 80 83 84 85 317 44 545.

316182 550 53 60 65 87 605 91.

తృతీయ శ్రేణి

021282 95 323 24 46 47 51 55 60 63 66 85 91 94 403 05 11 12 13 26 40 45 50 85 99 501 03 04 07 31 46 52 56 98 605 15 16 83 84 700 14 17 29 35 38 44 60 66 71 75 77 79 81 84 86 811 18 30 49 59 63 68 72 90 98 904 08 09.

022009 11 12 23 25 26 30 32 35 36 39 40 41 42 43 44 45 55 65 66 84 141 84 210 50 85 311 14 70 73 82 83 85 87 507 11 12 38 45 48 90 622 56 65 700 10 28 51 52 55 71 861 913 42.

023005 38 66 71 74 81 99 108 11 27 36 51 97 201 50 62 96 354 71 79 88 427 31 44 54 79 523 26 40 41 52 82 86 88 96 618 25 30 36 48 62 65 87 90 733 802 05 09 21 24 34 35 36 39 48 51 55 57 60 63 880 84 85 87 90 902 11 18 19 34 62 73 84.

024006 14 15 19 23 25 40 42 44 59 64 67 78 93 104 19 24 35 54 71 76 78 203 10 11 12 29 31 40 42 51 52 59 61 65 67 68 74 76 78 81 315 16 18 32 33 34 39 40 41 42 55 57 58 59 61 64 66 68 71 76 77 78 82 83 88 91 94 97 402 05 22 28 29 35 40 41 42 45 53 57 53 62 65 70 72 79 82 91 500 04 06 29 630 58 97 708 27 34 46 51 79 83 86 92 804 19 81 92 900 37 49.

025013 15 20 22 62 63 65 70 71 75 76 77 80 83 112 36 43 50 71 236 78 85 96 335 89 91 431 70 84 91 92 518 22 36 38 40 49 50 65 69 82 89 94 602 38 81 714 827 46 54 75 958 61 74 81.

026032 44 72 86 97 124 46 70 94 207 33 43 90 303 42 56 59 423 54 55 67 72 80 85 86 98 504 66 67 74 603 28 32 36 62 75 78 83 85 93 705 07 08 41 51 61 62 83 90 801 07 08 15 29 38 915 84.

027019 43 51 53 68 69 74 75 130 85 306 08 18 57 61 77 89 99 419 30 48 522 95 613 707 45 51 53 816 19 21 23 25 28 30 31 33 34 38 40 41 43 44 46 47 52 53 56 62 65 69 76 77 78 82 84 86 87 90 92 93 94 95 97 98 901 14 15 16 19 22 28 37 42 48 49 56 57 67 69 77 81 84 89.

028000 07 43 49 56 62 63 83 90 92 93 97 109 10 14 16 18 20 25 26 28 36 40 41 45 47 48 50 54 55 56 66 67 68 72 75 81 88 239 46 47 [illegible] 65 69 71 77 97 307 25 [illegible] 62 70 71 72 74 78 81 90 92 97 405 08 19 29 30 31 537 76 88 96 97 98 610 23 31 53 58 59 69 70 71 80 715 26 29 89 90 94 807 20 41 54 62 966

029012 17 50 65 84 105 18 19 27 30 35 38 39 41 44 50 59 71 82 87 89 200 31 70 401 07 46 48 64 67 73 96 98 503 05 23 26 36 80 87 94 621 40 41 49 85 87 712 28 68 98 800 02 04 05 07 08 13 14 18 22 23 26 54 56 64 68 77 81 82 85 86 89 90 91 93 97 904 07 12 14 16 17 18 21 26 42 43 45 52 54 57 60 69 81 98.

030006 15 22 30 35 42 53 67 69 80 81 84 87 125 35 36 [illegible] 8.

310897.

311011 14 20 21 26 192 233 34 311 541 44 68 74 720 23 24 809.

312332 617 72 726 51 66

313061 408 39 40 57 76 78 81 83 505 14 17 20 806 09 10 11 20 23 24 26 29 40 41 47 51 56 58 989.

314060 101 09 24 25 257 60 68 345 944 47.

315103 276 78 81 467 831 36 93.

316176 424 552 89.

కంపార్టుమెంటల్ పాస్

310760 61 69 77 78 79 80 83 87 96 97 99 802 03 10 12 17 20 24 26 31 39 54 64 72 96 900 04 05 06 07 08 09 12 15 18 20 27 31 32 35 37 38 40 44 49 52 53 55 59 61 62 63 64 68 74 75 76 79 83 94.

311030 32 33 34 35 36 39 40 50 57 61 62 68 88 93 95 169 73 74 85 88 90 91 207 08 10 20 21 24 26 30 31 32 43 44 45 47 48 51 53 63 84 89 317 21 24 25 27 35 50 51 79 81 82 403 07 15 17 19 24 25 26 28 30 32 37 38 39 41 48 55 62 77 83 85 597 99 600 01 02 03 04 19 42 51 62 65 68 69 77 78 81 83 85 92 98 701 04 11 12 13 15 18 35 36 41 44 45 47 49 56 57 59 60 62 70 71 72 73 74 75 80 82 92 94 801 02 95 917 22 54 55 72 73 75 76 78 80 94 95 97 98.

312010 15 16 21 56 58 59 60 62 102 05 47 48 51 55 57 62 64 65 70 73 74 90 208 09 20 26 27 55 59 93 301 05 27 406 09 11 25 95 99 500 02 04 05 06 07 12 13 23 24 25 26 27 28 29 30 32 33 34 35 36 38 40 41 48 50 52 53 59 60 61 62 64 65 66 67 68 69 70 71 73 74 75 76 77 78 79 88 90 92 93 99 600 01 10 12 13 18 19 25 35 38 39 41 42 43 44 45 47 48 49 50 54 55 56 57 59 61 64 65 66 69 70 76 78 80 82 83 84 85 88 89 90 93 94 95 96 98 99 700 01 02 03 04 05 06 09 10 11 15 16 21 30 31 35 38 39 40 41 44 46 47 57 58 60 78 81 84 85 86 87 88 89 90 91 92 95 96 97 98 99 802 14 15 19 28 38 42 43 49 51 53 55 58 60 61 62 65 67 68 69 75 79 82 86 88 89 91 96 903 04 16 48 49 55 56 57 60 61 66 68 73 74 75 76 79 80 81 83 85 88 89. 313002 04 05 18 29 41 36 38 41 43 46 51 53 54 56 57 71 74 78 96 117 18 77 79 80 85 87 88 89 91 92 93 94 95 97 98 217 23 53 5[illegible] 60 61 77 302 08 09 10 11 12 14 18 19 21 22 34 48 58 61 62 69 80 92 94 595 99 605 08 11 12 21 24 27 35 37 43 45 50 55 59 60 61 66 72 74 76 84 97 99 703 04 07 10 12 15 21 22 25 27 28 29 30 31 34 36 39 40 47 50 53 54 60 66 70 71 76 77 80 83 [illegible]5 87 89 93 94 95 97 98 871 75 84 92 95 905 12 15 39 49 58 67 77 80 81 90 93.

314019 20 21 23 38 42 50 61 65 66 71 83 85 90 94 96 97 106 29 56 57 60 66 70 78 8 201 05 71 73 74 77 80 86 87 91 93 98 349 51 74 78 84 99 404 10 14 17 22 23 28 30 50 52 54 56 57 62 63 66 67 69 70 71 73 74 75 76 78 79 81 84 86 87 88 89 91 94 95 96 98 99 503 14 44 57 620 25 32 35 40 42 83 93 97 704 14 21 35 40 47 51 53 58 60 68 69 70 73 74 77 78 79 83 85 90 96 97 803 05 06 56 57 59 95 96 97 905 21 22 30 34.

315000 03 05 21 28 29 30 34 39 42 44 57 58 75 90 115 23 25 34 36 91 92 93 94 95 202 03 04 08 20 21 23 24 25 26 32 35 39 40 42 43 46 49 50 51 57 60 61 62 73 74 75 82 86 88 90 91 97 98 301 05 07 08 14 20 22 23 24 27 28 29 34 37 45 51 54 60 61 65 68 73 74 90 97 402 08 11 19 20 21 27 34 35 44 47 48 50 51 52 58 70 72 78 533 36 39 41 52 54 57 58 59 62 69 70 71 73 75 76 80 82 89 93 99 600 04 05 06 08 11 12 13 14 15 16 17 18 19 20 24 28 36 37 41 42 53 56 57 59 60 61 63 64 66 67 68 70 78 79 81 86 90 91 92 93 94 98 700 03 07 08 11 14 16 17 18 20 25 27 28 29 30 31 32 33 34 36 37 44 46 49 52 53 54 56 59 60 62 63 64 68 72 74 90 91 801 03 04 05 06 07 09 12 88 90 91 92 97 99 900 12 13 16 35 37 46 51 53 63 70 71 73 88 89 92 93 98.

316005 19 48 55 65 90 95 96 99 101 09 15 26 29 31 40 43 47 51 53 66 67 68 72 79 87 99 204 06 07 10 11 13 15 25 26 27 30 36 62 65 67 74 81 88 99 304 07 08 10 13 14 16 19 24 26 27 30 31 33 34 52 56 58 71 88 98 404 12 13 22 23 34 37 46 80 81 87 92 93 95 502 04 12 13 16 20 33 36 41 67 68 70 74 76 78 94 609 13 14 16 17 20 24 26 29 32 35 43 44 46 48 51 53 54 66 67 69 70 72 76 94.

ఫీల్ హెల్డ్

021466 67 68 69 70 71 72 73 74 75 76 77 78 79 80 81 82 83 575 76 77 78 79 80 81 82 83 84 85 86 87 88 89 90 91 92 751

022115 405 992

023040 137 77 96 731 831

024527 31 32 33 36 38 43 44 45 46 47 48 49 52 53 58 60 62 853.

025728 892

026366 969 536 78 633 44 926.

027289 449 50 54 56 61 64 66 79 80 81 85 86 89 97 502 04 05 06 08 09 10 11 12 13 15 18 23 27 33 38 58 59 63 64 72 73 79 81 82 87 88 89 93 94 97 601 03 06 07 09 21 26 29 30 31 35 40 41 42 45 46 48 50 51 52 54 56 57 58 60 88 96 700 03 10 14 24 25 31 33 38 49 50 54 65 66 67 938.

028122 58 95 379.

029186 268

030131

310801 52 57 78 82 917 33 69 71 82 90 91.

311022 49 56 58 66 69 73 103 04 07 99 283 303 18 65 486 610 11 14 18 22 23 26 41 763 78 84 98 812 70 931 82 83.

312029 61 85 116 38 76 230 31 42 5[illegible] 52 302 09 315 20 25 26 49 97 400 10 19 23 31 32 35 36 37 38 39 40 585 646 87 718 27 36 48 56 77 812 17 34 911 30 35 36 47 50 51 69.

313010 14 28 39 60 97 104 09 24 74 220 33 71 86 329 38 41 55 416 17 18 21 22 30 36 597 98 600 04 36 69 73 86 93 719 45 88 91 868 80 88 90 93 900 01 02 08 28 38 63 99.

314032 40 58 102 50 52 62 68 86 206 92 307 27 62 87 551 59 634 52 62 723 32 56 57 59 801 08 14 21 23 24 69 99.

315013 50 52 118 30 35 38 234 41 44 54 65 321 96 414 16 71 75 535 51 60 68 705 22 75 92 920 21 34.

316100 04 214 22 61 75 369 72 79 95 403 07 17 19 28 29 30 31 32 33 34 35 36 37 38 39 40 41 42 43 44 45 46 47 48 49 50 51 52 53 534 49 630 65 724 25.

మాల్ట్రిక్టీవ్

025876

026936

027525 40 42 778 976

029862

311645 47 55

312055 119 414 34 91 805 59 926 33

313088 113 76 83 204 08 09 14 15 24 25 36 40 49 67 82 84 88 343 63 67 73 75 83 87 93 410 44 501 03 04 37 40.

314615

హైదరాబాద్ సిటీ

(I వ పేజీ తరువాయి)

26 32 43 54 64 67 93 96 98 600 02 06 19 22 23 30 39 40 80 701 07 10 12 13 24 54 59 81 89 900 09 53 68 69 70

309013 39 75 79 80 82 101 11 26 59 77 257 309 35 45 79 80 92 94 97 99 412 19 32 75 78 81 89 99 548 52 53 85 87 687 91 739 45 818 56 57 70 74 77 945 55 58

310003 06 94 119 28 84 200 06 25 45 51 52 53 57 61 305 25 34 35 36 37 38 39 72 80 468 546 51 61 80 602 25 65 84 97 99 704 06 10

మాల్ట్రిక్టీవ్ : 010065 83 89 253 57 343 44 546 67 622 730 57 60

011032 51 249 362 83 98 442 50 63

012401 436 568 738 810

013637 682 756

014008 111 48 642

015078 277 515

016079 95

018373

019148 216 321 421 793 824 57 62 936

020368 377 96 502 664 718 37 39 72 73 82

300110 65 68 74 182 398 486 87 97 533 89 658 773 84 92 96 99 803 09 24 29 39 47 48 70 89 911 17 38 57

301192 216 38 59 931 46

302496 502

303180 81 259 417 19 678 83 822 915 23 941 95

304430 725 94

305455 724 993

306006 27 67 69 84 85 204 99 610

307590 714 90 813 15 17 43 54 65 72 92 929

308283 309990 310041 76 182 93

భాగ్యనగర్ ఎడ్యుకేషనల్ సెంటర్

Recognised by the Govt. of A.P.

హోటల్ అన్నపూర్ణ వెనుక, నాంపల్లి, హైదరాబాద్.

AD MISSIONS TO
OCTOBER '81 GOVT. EXAMINATIONS

ఈ క్రింది తెలుపబడిన కోర్సులలో చేరుటకు అర్హత [illegible] లకు ప్రవేశములు ప్రారంభించబడినవి. శిక్షణ Regular / Postal Tuition ఇంగ్లీషు లేదా తెలుగు మీడియంద్వారా మూడు మాసములలో పంది October '81 ప్రభుత్వ పరీక్షలకు హాజరుపరచబడుదురు.

Courses	Qualifications	Job opportunities
1. Accountancy 2. Banking 3. Commercial Practice	S.S.C. Pass or Intermediate Pass or Fail	Jr. Accountant, L.D.A., L.D.C. Jr. Clerks, Sales Man, Typists.
4. Agriculture	7th Pass or S.S.C. Fail or Pass	Sub-Asst., Field Asst., Garden Asst.

పైన తెలుపబడిన ఉద్యోగములను రాష్ట్ర, కేంద్ర ప్రభుత్వ కార్యాలయములలోను, ఎక్కౌంట్ కంపెనీలలోను, బ్యాంకులలోను రు. 650 నెలజీతములపై నియమించబడుదురు.

SCHOLARSHIPS

పై కోర్సులలో శిక్షణ పొంది ప్రభుత్వ పరీక్షలో First Classలో ఉత్తీర్ణులైన వారికి మా సెంటరు ద్వారా రు. 500/— మరియు Merit Certificate ఇవ్వబడును. ఇవియేగాక రాష్ట్రప్రభుత్వ Scholarships S.C., S.T.E., B.C. అభ్యర్థులకు ఇవ్వబడును.

దరఖాస్తులకు రు. 1/— పదరుగా చెల్లించి, శిక పోస్టల్ఆర్డరు పంపి లేక ఎం. ఒ. ద్వారా పై చిరునామా ద్వారాగాని లేక బ్రాంచి ద్వారాగాని పొందవచ్చును.

బ్రాంచి సూపరింటెండెంట్,
భాగ్యనగర్ ఎడ్యుకేషనల్ సెంటర్,
రాజాపైకల్ ఎంపోరియం మేడమీద,
నెహ్రూ రోడ్డు, సూర్యాపేట.

గమనిక :— 1. పూర్తి చేసిన దరఖాస్తులు 20—7—81 లోపల చేరవలెను. 2. తరగతులు 22.7.81 నుండి ప్రారంభింపబడును. 3. తరగతులు ఉదయమును, మధ్యాహ్నము, సాయంత్రము Batch లలో జరుగును.

PRINCIPAL

EDUCATIONAL

P. U. C. ఒక సంవత్సరం కోర్సుకు 10వ తరగతి పాసయినవారు అర్హులు. వివరములకు రు. 5 ఎం. ఒ. చేయండి.

The School of Correspondence Courses
Third Road, Coolgepet,
Ananlapur—515004.

മുഖക്കുരു

192236 74 91 305 415
18 19 21 24 28 29 30 31
32 35 36 37 38 39 43 44
45 46 47 50 51 52 53 55
56 549 630 53 82 755
62 66 838 947 66 83 88
89 96 98
192000 02 03 04 05 06
09 10 11 14 15 16 17 39
41 88 101 34 44 49 51
52 55 58 59 61 63 64
66 66 68 70 74 77 78
79 81 85 88 89 92 93 94
98 99 200 02 03 04 06
99 600 01 03 04 05 06
91 92 93 94 95 96 97 98
83 84 85 86 87 88 89 90
75 76 78 80 81 82 83 84
55 56 57 58 66 69 70 71
74 75 77 78 79 80 82
41 42 43 46 47 48 50 53
58 64 66 67 68 71 72 73
44 45 47 48 49 51 55 57
24 25 26 31 32 36 40 42
10 11 12 16 19 20 22 23
97 98 800 03 10 12 18
81 82 86 87 89 91 93 96
600 01 02 06 07 08 09
78 99
19600 18 20 22 29 33
13 16 18 19 21 22 23
94 97 101 25 49 81 88
90 92 101 106 12 13 14
97 202 06 12 13 14
24 29 33 34 37 40 43
316 18 19 20 33 45 59
90 93 804 05 07 11 12
13 14 15 16 17 22 23
24 25 35 45 47 50 53
70 79 99 901 02 04 10
22 23 24 28 30 31 33 42 44
27 28 29 30 31 33 34 42
47 50 85 503 04 40 46
48 58 89 91 94 99 601 05
64 95 400 01 07 10 26
79 86 99 900 02 04 08
52 56 57 58 59 60 70 71
06 21 22 23 28 33 34 42
89 91 93 96
19700 03 04 09 14 15
18 19 22 24 25 26 28 30
55 101 02 05 09 17 20
22 25 26 28 31 32 35 36
39 43 44 46 49 52 53 61
62 63 64 66 67 68 69 70
90 91 92 94 95 96 98 99
75 77 78 81 82 83 84 85
86 87 88 89 90 91 92 93
18 19 22 24 25 28 33 51
55 56 57 60 63 64 67 72
94 95 96 97 98 99 700
02 03 04 05 06 09 10
16 19 20 21 24 28 36 37
38 39 43 47 50 51 52 55
64 66 67 68 71 73 75 78
81 82 83 84 85 86 87 88
89 90 92 93 94 95 96 97
99 600 01 03 04 05 06
07 08 09 10 11 13 16 19
20 21 22 24 28 30 35 37
39 40 41 42 44 45 46 47
52 53 55 56 57 58 60 61
62 63 64 66 67 68 69 70
74 75 78 79 80 81 82 83
84 85 86 87 88 89 90
91 92 93 94 95 96 97 98
99 200 02 03 04 06
75 77 78 81 82 83 84 85
86 87 88 89 90 91 92 93
18 19 22 23 28 33 36
62 63 64 66 67 68 69 70
94 95 96 97 98 99 700
02 03 18 22 23 28 33 34 42
64 67 68 69 70 73 74 75
90 91 92 94 95 96 98 99
61 62 64 66 67 68 69 70
71 73 75 76 78 79 80
82 85 86 87 88 89 90
91 92 93 94 95 96 97 99
52 56 57 58 59 60 70 71
06 21 22 23 28 33 34 42
47 50 85 503 04 40 46
48 58 89 91 94 99 601 05
64 95 400 01 07 10 26
79 86 99 900 02 04 08
52 56 57 58 59 60 70 71
06 21 22 23 28 33 34 42
27 28 29 30 31 33 42 44

ఎస్. ఎస్. సి. పరీక్షా ఫలితాలు

(III పేజీ తరువాయి)

56 63 72 907 25 36 41 42 66 69 98 99

149007 15 26 28 29 32 33 43 62 64 84 86 100 04 15 23 24 25 31 32 33 37 38 40 41 44 46 47 49 52 55 57 58 63 64 65 66 70 84 85 94 97 216 18 21 24 25 28 29 31 59 63 65 71 75 78 85 88 92 95 98 305 11 15 17 20 22 27 29 30 35 36 38 39 41 42 44 46 49 50 52 53 54 57 58 408 61 99 523 48 63 66 80 81 94 95 96 97 98 605 28 44 61 65 66 81 82 90 92 700 09 14 20 23 38 46 49 52 53 55 58 60 62 67 69 77 78 87 88 802 04 16 18 31 32 43 53 69 82 85 87 88 934 58 93 96.

150001 07 37 41 65 68 87 90 93 109 17 20 24 27 34 64 73 92 206 07 25 32 44 47 54 62 64 72 81 83 89 92 94 307 15 17 18 20 23 27 34 35 39 42 43 44 46 55 57 66 70 95 403 06 09 10 11 12 23 31 38 43 44 53 54 74 82 501 12 13 24 26 34 41 43 47 57 58 59 63 68 70 71 74 75 79 80 98 600 06 23 27 28 54 58 60 68 71 85 98 701 04 17 19 20 27 28 32 35 36 44 55 59 63 66 69 70 80 86 88 90 91 95 98 99 801 02 04 07 19 24 26 27 44 904 10 12 14 34 42 52 58 63 68 70 73 74 79 82 88 93 95.

151000 07 11 20 22 25 32 35 37 41 46 49 54 57 62 63 64 67 69 75 88 100 04 06 07 09 14 15 16 17 20 22 26 27 28 32 33 34 38 59 60 201 27 38 40 42 43 89 92 98 304 10 11 12 17 19 20 21 22 27 28 29 30 32 33 35 36 39 41 42 43 44 46 54 58 59 60 64 68 70 71 76 78 95 98 406 09 13 15 24 29 35 36 41 45 51 53 54 70 75 79 84 99 504 09 10 14 16 18 24 26 28 31 35 38 39 42 46 49 52 55 57 60 61 69 71 75 76 79 83 89 90 91 604 06 08 32 33 36 38 39 42 50 54 55 56 59 61 64 65 68 69 72 78 79 84 96 701 03 04 05 10 11 12 18 22 26 27 30 43 44 66 67 68 75 80 81 85 98 99 803 05 06 14 15 17 35 42 43 44 45 46 54 79 98 906 13 18 30 50 55 67 71 81 97.

152006 17 26 31 34 37 60 61 68 69 73 95 102 18 48 53 65 203 10 21 23 28 29 36 38 39 41 42 49 50 52 57 58 69 76 89 90 92 97 317 19 22 23 24 28 36 48 60 55 56 78 85 92 93 96 98 405 29 36 39 44 83 94 500 03 04 05 06 13 16 22 26 27 30 31 35 40 42 43 47 48 49 61 80 612 22 23 29 34 39 42 45 61 63 66 68 73 74 77 80 93 94 95 701 06 07 28 33 46 54 55 57 60 64 73 81 83 88 93 811 14 19 22 40 43 76 94 95 97 902 09 16 21 34 35 47 48 51 62 63 70 77 82 90 95 96 98.

153001 02 03 04 05 08 09 11 22 27 29 35 37 50 61 64 75 82 85 86 87 91 96 99 100 01 03 07 08 10 11 15 16 17 19 20 28 30 34 41 43 44 50 51 53 54 58 59 60 62 68 80 200 04 07 13 14 16 20 23 24 27 39 47 52 53 57 67 68 76 309 14 33 43 45 54 55 56 58 59 61 63 64 66 72 76 82 84 85 86 91 93 94 99 408 09 12 16 43 50 64 75 79 81 502 06 17 24 30 31 33 36 53 89 613 21 23 24 36 49 50 54 59 61 63 66 68 69 70 71 75 76 77 80 81 86 90 92 94 98 701 06 08 11 13 29 32 35 44 56 59 64 65 72 74 90 94 99 801 02 09 10 11 17 19 23 33 34 38 39 50 59 71 73 74 75 76 77 80 90 92 906 07 09 11 12 14 21 22 23 25 26 27 29 30 33 36 37 39 40 44 47 48 54 62 64 65 66 68 71 72 73 75 76 80 83 84 86.

154030 37 40 45 46 53 54 58 63 64 65 67 68 71 76 84 89 94 99 101 06 07 08 09 11 13 14 16 20 21 22 25 26 27 28 29 32 33 34 37 38 40 41 42 45 49 50 51 55 56 57 63 65 67 69 70 71 75 83 87 91 92 93 97 99 200 03 05 14 17 25 29 34 38 39 40 41 42 43 45 53 54 67 84 91 94 95 96 300 05 16 24 35 39 40 60 68 71 419 25 35 61 64 68 72 73 74 93 98 502 03 08 10 19 44 50 59 66 68 76 80 84 88 89 609 15 17 18 33 42 43 44 46 47 48 52 53 55 61 74 75 87 89 90 91 701 02 07 12 13 16 17 26 30 39 40 41 51 59 60 68 71 77 78 79 82 83 86 87 90 92 93 98 99 809 38 52 81 93 904 07 08 09 13 25 40 46 53 55 60 61 66 78 79 87 88 89 96 98 99.

155000 03 04 05 06 09 10 11 12 13 14 17 23 25 29 32 34 36 37 53 71 75 76 88 93 98 106 08 13 14 19 21 22 24 25 26 31 51 54 55 59 61 69 71 74 82 87 90 93 96 97 204 08 15 20 30 31 32 35 60 61 68 78 84 85 98 99 304 05 08 12 19 22 28 58 76 82 90 92 93 97 98 403 15 16 22 38 40 41 43 49 57 90 500 09 14 34 41 49 57 58 59 75 84 86 97 98 99 605 06 14 20 22 24 27 32 44 49 62 65 68 78 79 85 86 87 91 96 721 23 24 26 28 30 31 32 35 37 38 39 895 902 06 17 22 28.

156021 27 36 42 47 53 237 38 41 69 336 40 59 65 66 67 74 78 79 91 93 94 95 97 400 06 13 18 19 22 29 46 48 54 55 57 59 62 67 534 61 67 78 97 603 11 12 20 23 31 32 41 45 54 59 60 72 79 85 88 702 05 06 07 08 10 13 18 19 27 28 30 32 33 35 36 38 39 43 44 46 51 52 54 56 57 59 65 67 69 72 77 81 83 87 93 98 801 09 11 13 16 19 20 22 23 30 44 45 69 74 76 79 85 97 99 903 09 23 27 41 42 71 88

157002 04 07 08 13 14 18 26 27 29 32 35 40 42 51 55 57 70 75 80 82 83 86 105 06 07 08 14 21 22 23 24 26 28 32 34 35 39 40 42 43 44 46 48 51 52 56 60 63 67 68 69 71 78 81 83 85 87 98 200 11 16 18 20 24 25 29 36 40 44 48 53 61 73 74 75 83 84 92 301 02 05 09 13 14 15 16 24 29 31 33 34 35 36 41 42 43 45 47 81 85 98 413 14 20 26 32 47 50 56 58 65 69 72 74 84 94 509 15 26 29 33 46 47 48 54 57 59 60 64 76 79 84 87 90 93 96 97 98 605 07 16 17 20 26 29 47 49 52 54 60 68 72 73 77 80 83 85 93 95 99 701 02 04 05 06 09 10 11 12 13 15 16 17 24 26 27 28 29 31 33 35 38 42 43 44 46 47 48 52 54 62 64 70 77 78 80 81 82 83 84 85 86 88 92 98 99 800 01 04 12 16 18 19 24 25 28 33 34 35 36 37 39 40 41 42 44 48 52 54 55 63 64 67 72 73 77 78 79 82 87 89 91 92 95 96 98 99 908 10 13 14 18 22 25 28 29 30 32 38 50 51 58 56 64 66 67 68 71 72 73 78 79 84 83 91 92 96

158001 03 13 14 21 24 29 30 31 32 34 35 39 43 45 49 50 69 71 85 88 90 91 92 95 101 08 15 19 20 28 30 31 37 41 53 70 75 88 91 92 94 96 99 201 03 29 32 34 36 42 50 85 58 60 63 69 73 75 76 84 306 07 17 22 40 44 46 51 52 53 55 58 62 65 66 71 79 82 88 89 97 400 04 05 06 08 09 14 30 31 62 63 74 76 78 88 94 96 98 506 13 17 37 38 78 94 602 26 35 47 63 68 71 74 76 84 89 95 96 98 704 05 07 10 11 12 14 21 22 24 25 26 30 31 34 43 50 51 54 57 64 67 71 74 75 78 80 93 94 99 707 11 12 16 18 23 30 31 41 48 49 50 57 67 73 93 97 805 09 11 14 20 40 47 55 921 24 27 41 51 55 57 60 64 66 71 85 87.

151008 17 18 28 47 50 51 52 53 55 56 58 59 61 68 74 80 81 90 96 98 101 02 25 35 36 37 39 40 77 83 99 203 04 05 06 28 33 39 46 47 49 54 66 71 84 307 08 14 16 18 23 24 25 26 34 37 38 52 62 65 66 72 74 80 81 88 92 97 401 14 22 25 33 34 38 43 44 48 49 50 59 60 63 66 73 74 76 86 88 90 507 08 12 23 25 27 41 50 54 58 62 63 64 66 72 80 81 92 622 46 57 60 70 77 78 85 86 89 91 92 700 06 21 25 35 60 61 72 86 90 91 94 97 804 12 13 18 29 32 33 40 49 72 78 80 905 12 31 47 51 66 72 88 93

152009 11 12 15 22 25 27 32 35 36 44 47 51 52 53 66 78 115 19 20 22 24 26 27 29 81 86 92 96 201 02 05 11 25 30 43 53 67 70 71 75 81 82 83 86 96 98 300 06 07 08 18 25 26 27 29 34 42 46 47 53 80 94 401 04 28 42 43 52 62 70 88 89 96 97 520 29 33 53 78 82 605 09 21 25 27 49 60 67 70 88 97 98 708 17 23 24 29 30 31 32 35 38 39 42 51 52 58 62 63 66 79 84 85 86 87 89 99 812 17 25 26 31 41 54 73 13 14 16 18 22 26 27 31 46 50 57 61 68 74 76 77 81 89 97 405 19 30 36 46 53 59 60 65 66 67 68 69 71 93 95 97 98 99 500 14 17 18 24 28 31 35 38 46 50 51 53 58 60 65 68 76 83 88 604 17 18 19 24 35 43 46 50 63 74 76 86 88 89 91 94 96 97 700 03 04 10 13 15 16 17 22 25 26 29 38 49 52 54 66 67 79 81 96 801 04 05 07 09 10 16 17 28 30 32 63 64 71 89 96 99 902 03 07 12 13 15 32 59 63 69 73 80 81 88 91 92 93 97 99.

148002 04 05 07 08 11 12 14 15 20 21 34 39 49 52 62 65 70 73 77 78 90 99 104 07 11 14 17 24 28 29 30 43 49 55 59 62 67 68 70 71 72 84 88 89 99 201 05 08 09 11 16 18 22 28 31 37 42 43 46 51 58 61 84 85 91 95 301 02 05 21 37 39 44 59 62 64 67 73 79 93 406 09 10 13 14 16 19 22 23 27 28 32 41 43 57 59 63 66 67 69 70 71 74 75 76 78 80 81 83 84 85 86 87 88 90 92 94 95 96 507 08 10 12 13 19 26 27 32 33 34 38 43 44 45 50 51 80 86 617 27 31 45 57 81 83 86 87 91 95 719 32 60 68 83 91 95 97 802 14 41 47 49 50 51 52 55 58 69 70 73 84 902 11 21 22 34 37 45 49 53 54 61 62 65 70 72 73 75 78 79 86 87 88 89 93 94 95.

149004 09 11 12 16 18 19 20 25 27 30 35 40 42 45 47 53 55 59 66 74 75 89 92 93 96 103 06 07 12 13 16 18 21 26 27 29 34 36 39 43 48 60 61 88 90 95 202 19 23 33 58 72 77 93 94 96 99 301 03 08 10 14 24 25 31 45 59 99 413 41 96 511 35 54 60 64 67 83 85 99 600 06 07 20 21 29 40 42 46 51 63 70 72 73 74 76 80 85 91 93 701 05 08 10 11 19 21 22 29 30 32 33 35 36 40 41 44 45 47 54 68 72 75 81 82 83 84 86 89 91 92 93 99 801 14 15 21 23 26 44 45 74 79 80 84 86 90 94 967 95

150019 30 31 38 42 43 49 50 55 57 66 76 84 95 96 111 40 62 83 86 88 89 91 93 96 98 99 200 01 02 09 10 11 23 24 36 37 43 45 46 66 78 86 90 91 95 96 97 98 300 02 05 10 19 28 32 47 68 72 74 88 98 407 13 19 33 48 49 52 83 508 15 16 23 29 32 35 49 51 56 60 69 77 78 83 94 95 96 97 99 602 04 05 13 14 16 17 18 32 69 73 74 89 90 93 94 99 707 11 12 16 18 23 30 31 41 48 49 50 57 67 73 93 97 805 09 11 14 20 40 47 55 921 24 27 41 51 55 57 60 64 66 71 85 87.

151008 17 18 28 47 50 51 52 53 55 56 58 59 61 68 74 80 81 90 96 98 101 02 25 35 36 37 39 40 77 83 99 203 04 05 06 28 33 39 46 47 49 54 66 71 84 307 08 14 16 18 23 24 25 26 34 37 38 52 62 65 66 72 74 80 81 88 92 97 401 14 22 25 33 34 38 43 44 48 49 50 59 60 63 66 73 74 76 86 88 90 507 08 12 23 25 27 41 50 54 58 62 63 64 66 72 80 81 92 622 46 57 60 70 77 78 85 86 89 91 92 700 06 21 25 35 60 61 72 86 90 91 94 97 804 12 13 18 29 32 33 40 49 72 78 80 905 12 31 47 51 66 72 88 93

152009 11 12 15 22 25 27 32 35 36 44 47 51 52 53 66 78 115 19 20 22 24 26 27 29 81 86 92 96 201 02 05 11 25 30 43 53 67 70 71 75 81 82 83 86 96 98 300 06 07 08 18 25 26 27 29 34 42 46 47 53 80 94 401 04 28 42 43 52 62 70 88 89 96 97 520 29 33 53 78 82 605 09 21 25 27 49 60 67 70 88 97 98 708 17 23 24 29 30 31 32 35 38 39 42 51 52 58 62 63 66 79 84 85 86 87 89 99 812 17 25 26 31 41 54 73 74 89 99 903 09 23 27 41 42 71 88

157002 04 07 08 13 14 18 26 27 29 32 35 40 42 51 55 57 70 75 80 82 83 86 105 06 07 08 14 21 22 23 24 26 28 32 34 35 39 40 42 43 44 46 48 51 52 56 60 63 67 68 69 71 78 81 83 85 87 98 200 11 16 18 20 24 25 29 36 40 44 48 53 61 73 74 75 83 84 92 301 02 05 09 13 14 15 16 24 29 31 33 34 35 36 41 42 43 45 47 81 85 98 413 14 20 26 32 47 50 56 58 65 69 72 74 84 94 509 15 26 29 33 46 47 48 54 57 59 60 64 76 79 84 87 90 93 96 97 98 605 07 16 17 20 26 29 47 49 52 54 60 68 72 73 77 80 83 85 93 95 99 701 02 04 05 06 09 10 11 12 13 15 16 17 24 26 27 28 29 31 33 35 38 42 43 44 46 47 48 52 54 62 64 70 77 78 80 81 82 83 84 85 86 88 92 98 99 800 01 04 12 16 18 19 24 25 28 33 34 35 36 37 39 40 41 42 44 48 52 54 55 63 64 67 72 73 77 78 79 82 87 89 91 92 95 96 98 99 908 10 13 14 18 22 25 28 29 30 32 38 50 51 58 56 64 66 67 68 71 72 73 78 79 84 83 91 92 96

158001 03 13 14 21 24 29 30 31 32 34 35 39 43 45 49 50 69 71 85 88 90 91 92 95 101 08 15 19 20 28 30 31 37 41 53 70 75 88 91 92 94 96 99 201 03 29 32 34 36 42 50 85 58 60 63 69 73 75 76 84 306 07 17 22 40 44 46 51 52 53 55 58 62 65 66 71 79 82 88 89 97 400 04 05 06 08 09 14 30 31 62 63 74 76 78 88 94 96 98 506 13 17 37 38 78 94 602 26 35 47 63 68 71 74 76 84 89 95 96 98 704 05 07 10 11 12 14 21 22 24 25 26 30 31 34 43 50 51 54 57 64 67 71 74 75 78 80 93 94 99 707 11 12 16 18 23 30 31 41 48 49 50 57 67 73 93 97 805 09 11 14 20 40 47 55 921 24 27 41 51 55 57 60 64 66 71 85 87.

151008 17 18 28 47 50 51 52 53 55 56 58 59 61 68 74 80 81 90 96 98 101 02 25 35 36 37 39 40 77 83 99 203 04 05 06 28 33 39 46 47 49 54 66 71 84 307 08 14 16 18 23 24 25 26 34 37 38 52 62 65 66 72 74 80 81 88 92 97 401 14 22 25 33 34 38 43 44 48 49 50 59 60 63 66 73 74 76 86 88 90 507 08 12 23 25 27 41 50 54 58 62 63 64 66 72 80 81 92 622 46 57 60 70 77 78 85 86 89 91 92 700 06 21 25 35 60 61 72 86 90 91 94 97 804 12 13 18 29 32 33 40 49 72 78 80 905 12 31 47 51 66 72 88 93

152009 11 12 15 22 25 27 32 35 36 44 47 51 52 53 66 78 115 19 20 22 24 26 27 29 81 86 92 96 201 02 05 11 25 30 43 53 67 70 71 75 81 82 83 86 96 98 300 06 07 08 18 25 26 27 29 34 42 46 47 53 80 94 401 04 28 42 43 52 62 70 88 89 96 97 520 29 33 53 78 82 605 09 21 25 27 49 60 67 70 88 97 98 708 17 23 24 29 30 31 32 35 38 39 42 51 52 58 62 63 66 79 84 85 86 87 89 99 812 17 25 26 31 41 54 73 74 77 78 79 81 82 86 87 89 90 97 98 200 09 20 31 35 38 39 44 46 49 55 59 61 74 76 79 74 77 78 80 82 84 88 89 98 906 15 17 23 28 36 37 38 39 41 42 45 46 57 65 68 74 94 97.

153007 17 20 24 26 34 39 43 44 52 55 59 60 76 77 81 113 24 37 38 42 45 48 56 61 70 85 87 89 90 91 95 99 203 05 10 11 15 22 26 28 29 35 36 49 50 51 54 60 61 62 63 64 65 70 72 73 74 75 77 87 302 03 11 20 32 42 51 65 67 80 87 89 98 407 13 14 18 41 42 47 56 76 83 99 504 07 10 15 18 21 23 26 27 34 37 40 42 48 52 54 56 57 616 33 47 55 56 64 65 72 79 82 83 84 85 91 93 700 03 20 24 30 34 45 63 79 87 92 93 95 96 97 800 04 12 13 18 24 27 28 29 30 31 32 43 51 52 60 63 69 70 72 85 88 89 91 93 95 96 97 98 901 04 08 16 17 18 19 24 31 32 35 45 49 50 52 53 55 57 58 69 77 79 82 87 89 97 98 99.

154001 02 03 04 05 09 15 18 19 20 21 23 24 28 31 32 33 35 36 43 44 51 55 56 59 78 79 82 91 102 03 05 10 15 23 24 31 36 52 60 85 86 88 89 95 216 18 22 26 27 32 35 36 47 50 51 52 55 57 58 315 23 32 36 37 51 54 55 61 99 401 03 06 11 15 28 40 76 78 79 82 83 92 94 504 12 32 36 37 46 52 60 64 67 69 70 73 77 78 82 83 90 91 606 14 16 26 30 31 35 39 40 41 50 51 56 62 63 71 76 77 85 92 93 96 98 700 03 05 32 43 44 46 47 48 50 52 64 65 66 81 85 91 94 802 03 05 06 07 08 12 21 39 47 53 56 69 73 74 82 87 89 91 92 99 915 28 38 54 62 67 68 71 76 77 85 92 97.

155001 02 07 05 15 16 18 31 43 44 47 50 52 56 57 59 64 66 67 73 77 78 85 86 87 89 90 91 92 94 95 97 101 03 04 05 15 16 20 23 27 29 39 41 44 46 48 50 56 58 65 68 70 72 75 76 77 78 79 81 83 84 85 89 98 200 01 03 14 22 23 24 25 26 28 59 64 66 67 69 73 77 82 83 86 91 301 02 06 09 13 24 38 69 80 88 409 25 26 37 50 54 62 65 78 79 81 86 91 502 15 39 51 53 56 66 83 88 89 603 18 19 31 39 43 48 59 61 63 64 67 71 80 92 99 705 08 09 10 12 20 25 27 29 34 36 41 42 893 94 99 900 05 07 08 09 16 23.

156019 22 37 38 40 43 249 52 56 61 63 65 335 38 61 73 83 96 98 402 21 27 35 43 52 63 64 512 32 35 44 45 57 59 62 65 66 70 79 94 621 27 36 52 56 57 62 64 71 74 75 93 700 03 11 15 22 31 41 45 50 60 61 63 70 71 75 76 78 80 88 89 91 92 94 96 802 03 04 07 08 10 21 49 52 53 60 75 78 98 901 18 22 29 32 33 37 38 39 40 47 50 64 65 66 78 90 98.

157001 23 28 36 37 39 53 54 62 76 78 79 81 88 91 100 01 02 03 04 09 10 19 20 31 37 38 59 64 70 84 86 90 92 94 99 227 32 45 50 51 57 58 59 67 70 85 326 27 28 30 37 38 39 44 72 96 97 412 15 28 30 37 76 97 505 06 10 11 13 14 18 20 22 25 30 36 38 39 42 51 56 59 77 88 91 99 628 48 50 53 64 67 76 92 96 97 98 708 21 30 34 36 37 39 40 41 45 49 61 63 71 76 79 815 17 20 21 29 31 56 60 61 90 94 902 03 04 05 07 09 11 12 16 39 43 47 49 55 57 59 61 69 76 81 82 89 90.

158000 17 40 25 26 27 28 33 36 38 40 42 47 48 51 52 55 56 57 59 61 62 63 65 68 72 78 82 83 86 87 102 07 11 12 13 18 21 26 27 33 42 43 45 48 49 50 52 54 58 63 64 67 73 74 77 78 79 81 82 86 87 89 90 97 98 200 09 20 31 35 38 39 44 46 49 51 52 54 57 59 62 64 83 93 94 209 14 15 83 88 95 98 99 304 10 33 34 37 38 43 45 48 54 60 63 64 67 69 70 76 77 91 94 401 12 18 19 22 23 26 27 28 33 34 57 64 72 77 91 93 501 03 15 16 46 47 48 52 53 58 64 83 91 95 608 10 18 48 67 69 70 79 83 88 94 706 09 17 20 41 53 56 62 68 77 79 805 10 13 30 54 59 62 72 74 77 83 84 86 89 93 94 97 98 901 06 10 11 27 29 36 37 38 39 43 46 50 51 52 54 55 58 63 64 68 69 73 80 86 88 95.

159000 01 03 05 09 12 17 18 41 50 54 71 86 87 106 18 22 34 42 56 65 70 72 80 88 91 206 12 14 15 20 33 35 40 46 53 59.

366831 38 999

357182 233 347 406 655 750 67 929 75 85 904.

368166 667 873

369740

370316 744 972 95

371788 891 96

కంపార్టుమెంటల్

366848 60 61 65 67 69 71 74 76 77 80 81 85 86 90 92 93 94 95 97 98 99 900 01 02 05 07 08 09 10 11 13 15 16 17 18 20 23 25 26 29 34 38 40 41 44 66 67 68 69 70 71 73 74 75 76 78 79 83 85 88 90 95.

367000 02 03 04 05 06 07 08 09 10 11 12 15 16 17 19 21 23 24 25 27 28 30 32 33 34 36 38 39 50 51 52 53 54 59 62 64 66 70 72 77 78 92 94 99 100 02 05 07 08 10 11 12 16 17 20 24 25 26 30 32 33 39 40 42 43 44 45 46 47 49 50 52 53 55 59 63 64 69 70 71 72 84 90 94 95 200 01 02 06 07 09 10 12 18 21 22 26 27 28 29 30 31 32 37 38 41 42 43 44 46 52 54 56 57 58 61 62 64 66 70 71 73 77 79 80 81 83 84 87 89 90 94 95 299 302 04 06 09 15 17 18 20 26 29 32 33 34 35 39 43 44 421 25 27 30 38 46 50 51 54 56 71 73 76 78 84 85 86 87 88 89 90 91 93 94 95 98 99 500 02 03 04 05 07 08 09 10 14 15 16 18 19 20 21 22 26 28 32 33 44 45 49 52 54 57 58 59 63 67 68 70 72 73 74 77 81 82 84 85 87 88 91 95 96 97 608 10 11 13 14 16 19 22 23 25 27 35 39 40 41 42 43 44 45 47 48 49 52 53 54 56 57 59 62 63 64 65 70 72 74 77 79 81 82 83 84 75 76 78 79 83 85 88 93 94 400 01 03 05 06 15 25 27 33 35 36 38 40 41 42 47 51 509 18 23 25 35 47 52 58 70 78 79 86 94 606 08 09 10 30 31 35 36 38 40 49 88 703 05 10 16 17 23 30 31 33 42 53 55 61 62 73 75 76 79 82 90 93 97 809 13 15 16 75 94 95 96 97 99 900 01 05 59 60 62 63 64 68 70 73 74 75 77 85 88 90.

368003 03 12 13 15 17 20 28 29 38 39 44 65 70 75 77 78 80 81 82 83 84 89 92 95 98 108 11 15 18 19 20 22 24 26 33 36 40 48 51 53 55 65 222 23 24 26 27 29 36 37 40 41 45 49 54 58 59 61 62 65 67 68 69 70 71 75 76 77 79 82 83 85 89 92 95 96 97 300 02 03 15 16 17 21 22 23 24 27 31 34 36 38 39 40 41 45 46 47 49 54 58 62 64 66 67 69 76 78 85 88 93 94 400 01 03 05 06 15 25 27 33 35 36 38 40 41 42 47 51 509 18 23 25 35 47 52 58 70 78 79 86 94 606 08 09 10 30 31 35 36 38 40 49 88 703 05 10 16 17 23 30 31 33 42 53 55 61 62 73 75 76 79 82 90 93 97 809 13 15 16 75 94 95 96 97 99 900 01 05 59 60 62 63 64 68 70 73 74 75 77 85 88 90.

368003 03 12 13 15 17 20 28 29 38 39 44 65 70 75 77 78 80 81 82 83 84 89 92 95 98 108 11 15 18 19 20 22 24 26 33 36 40 48 51 53 55 65 222 23 24 26 27 29 36 37 40 41 45 49 54 58 59 61 62 65 67 68 69 70 71 75 76 77 79 82 83 85 89 92 95 96 97 300 02 03 15 16 17 21 22 23 24 27 31 34 36 38 39 40 41 45 46 47 49 54 58 62 64 66 67 69 76 78 85 88 93 94 400 01 03 05 06 15 25 27 33 35 36 38 40 41 42 47 51 509 18 23 25 35 47 52 58 70 78 79 86 94 606 08 09 10 30 31 35 36 38 40 49 88 703 05 10 16 17 23 30 31 33 42 53 55 61 62 73 75 76 79 82 90 93 97 809 13 15 16 75 94 95 96 97 99 900 01 05 59 60 62 63 64 68 70 73 74 75 77 85 88 90.

369014 19 23 29 54 61 62 78 79 86 88 90 91 94 100 01 05 11 14 19 31 33 35 37 38 40 44 48 49 55 59 61 74 76 79 93 97 809 13 15 16 75 94 95 96 97 99 900 01 05 59 60 62 63 64 68 70 73 74 75 77 85 88 90.

370041 65 70 71 91 103 68 73 81 91 271 83 90 305 07 36 39 57 74 79 401 04 07 08 11 16 37 42 68 73 617 41 49 63 70 80 84 703 43 817 56 82 941 47 63 87.

371004 23 96 158 201 05 06 25 29 32 40 44 53 358 61 65 85 96 406 07 08 29 82 89 511 18 23 26 30 34 37 57 62 63 66 77 82 86 89 605 63 67 92 745 54 61 68 91 845 68 71 89 926 40 48 49 51.

మూల్ మార్కెట్

147764 77 82.

148197 518 20 739 61 62.

150692

151952.

153307 591.

154057 62 66 735 880.

155385 844.

156082 85 93 518 774.

158293 842 75.

366964

367040 45 127 301 405 15 16 47 70 75 539 629 91 723.

369107 350 661.

370584 615 56 65 67 98 748 96 804 10 16 19 22 29 34.

371045 208 51 76 88 395 498.

కర్నూలు జిల్లా

ప్రథమ శ్రేణి

159289 93 308 18 24 29 40 99 400 07 66 73 77 97 533 35 38 75 676 77 94 701 41 46 55 74 94 97 872 88 911 12 24 31 78 85 87 99.

160000 05 06 08 09 11 16 18 72 104 40 44 75 84 85 87 88 90 92 200 08 09 11 12 13 15 16 27 28 30 31 32 39 43 46 48 62 66 68 69 70 71 72 76 98 307 30 34 36 39 40 41 43 53 55 59 64 69 73 76 417 24 29 52 56 59 65 68 94 514 22 27 34 40 43 44 45 48 53 59 68 95 98 600 01 28 29 31 40 41 42 45 47 55 60 62 65 66 68 69 71 72 73 74 76 759 68 72 78 806 16 26 38 39 50 51 54 55 57 58 65 71 73 86 89 91 98 901 07 09 10 11 14 18 22 23 24 26 30 31 33 34 46 55 59.

161011 35 36 40 43 45 50 51 55 72 79 82 100 10 59 61 66 69 71 74 80 81 86 88 208 12 13 71 99 326 32 35 39 49 418 19 25 32 34 52 56 62 63 70 74 94 95 502 03 05 09 11 13 16 22 36 59 60 72 79 80 603 62 76 79 81 88 90 93 95 97 98 99 771 89 92 856 61 65 73 77 85 87 914 15 19 22 26 29 40 45 47 49 52 58 63 65 66 68 69 73 75 77 80 81.

162014 17 19 68 72 75 86 106 09 14 15 16 19 23 24 27 33 35 38 57 59 70 78 90 216 18 27 28 33 43 52 91 306 59 63 421 22 26 28 35 88 95 520 29 34 50 84 613 14 16 43 60 69 70 74 76 83 713 20 21 22 25 26 28 30 32 35 42 44 47 48 53 54 55 57 58 69 76 80 85 86 90 96 98 99 801 45 54 85 900 13 14 19 20 26 30 31 32 34 35 42 53 58 59 60 63 64 67 68 69 70 71 72 73 76 79 80 83 91 92 93 94 96 97.

163037 41 61 84 85 100 14 21 24 36 37 45 231 44 94 96 302 46 69 79 84 86 97 457 65 66 75 76 85 89 91 92 93 97 541 82 618 25 34 57 88 99 704 11 16 35 48 52 58 919 46 83.

164015 23 24 38 39 50 55 89 99 105 10 12 14 15 18 22 25 27 28 32 33 40 41 56 58 59 60 62 63 64 65 67 69 70 72 73 74 78 90 200 04 05 08 28 34 36 52 87 302 20 23 24 27 28 29 31 35 38 43 48 61 66 74 453 59 68 533 35 38 44 56 57 58 65 66 602 12 13 23 28 29 30 34 48 61 67 77 711 13 22 25 27 28 29 31 34 38 42 50 62 71 95 803 23 26 29 30 50 86 88 92 904 38 66 78 85 86 96.

165006 08 20 24 25 27 60 81 94 95 96 106 07 16 19 21 22 25 26 28 29 40 42 43 45 46 49 50 52 54 241 98 350 56 64 80 81 87 90 91 93 94 418 19 20 25 31 34 36 44 51 69 70 72 74 75 77 78 79 81 82

సెంట్రల్ ఇన్‌స్టిట్యూట్ ఆఫ్ కామర్సు

32, లాలాగూడ, సికింద్రాబాద్-17.

(ఎస్టిబిసి సొసైటి, హైదరాబాదచే ప్రతిపాదింపబడింది)

మెకానికల్ ప్రాక్టీసు (ఇంగ్లీషు మీడియం) లో 2 సంవత్సరాల డిప్లమోకోర్సులోని మొదటి సం. లో ప్రవేశమునకు ఎస్. ఎస్.సి./ఎం.ఎస్.ఎల్.సి./హెచ్. ఎస్.సి. లేదా తత్సమానమైన పరీక్షను ఉత్తీర్ణులైన అభ్యర్థులు తేదీ:31.7.81 వ. 3 గం. లకు లేక అంతకుముందుగా నిర్ణీత ఫారంలో దరఖాస్తు చేయవచ్చును.

హెచ్— లాంగ్వేజ్ సబ్జెక్టులలో 45 శాతం లేదా అంతకుమించి మార్కులు పొందియున్న అభ్యర్థులు [ఎస్.సి./ఎస్.టి./స్త్రీలు మినహా] మాత్రమే దరఖాస్తు చేయవలెను.

దరఖాస్తు ఫారములు కొనగోరు రు. 2 లు నగదుగా లేదా పోస్టల్ ఆర్డరుద్వారా చెల్లించి (23 సెం.మీ. X10 సెం.మీ. సైజుగల స్వంత చిరునామా కవరుపై 55 పైసలు విలువగల స్టాంపు లతికించి పంపుతూ) స్వయంగా లేక పోస్టుద్వారా పొందవచ్చును. దరఖాస్తులు అభ్యర్థి స్వదస్తూరిలో అప్లికేషన్ ఫారమ్ పూర్తి చేసి పాలిటెక్నిక్ రిజిస్ట్రేషన్ ఫీజు క్రింద రు. 3 నగదుగా లేదా క్రాస్డ్ పోస్టల్ ఆర్డరు రూపంలో చెల్లించి జతపర్చి పంపవలెను.

అభ్యర్థుల యొక్క తల్లిదండ్రుల వెలజీతం రు. 1,000 కు మించువారికి చెందిన అభ్యర్థులు ఏవిధమైన ట్యూషన్ ఫీజు చెల్లించనవసరంలేదు. ఇతరులు ట్యూషన్ ఫీజు క్రింద సం.రానికి రు. 100 లు మూడు వాయిదాలలో చెల్లించవలెను. ఎస్.సి./ఎస్.టి./బి.సి. వర్గాలవారికి ఫీజు రిజర్వేషన్ రాష్ట్రప్రభుత్వ నిబంధనల ప్రకారం వుండును.

కె. ఆర్. కృష్ణమూర్తి,
ప్రిన్సిపాల్.

ᠬᠣᠯᠪᠣᠭᠳᠠᠯ ᠳᠦᠷᠢᠮ ᠳᠦᠷᠢᠮᠳᠦᠨ

ᠳᠠᠭᠠᠮᠵᠢᠯᠠᠭᠠᠴᠢᠳ ᠪᠣᠯᠣᠨ ᠪᠣᠯᠣᠮᠵᠢᠲᠠᠢ ᠬᠣᠯᠪᠣᠭᠳᠠᠬᠤ ᠳᠦᠷᠢᠮᠳᠦᠨ᠂ ᠬᠣᠯᠪᠣᠭᠳᠠᠯ

ఎస్. ఎస్. సి. పరీక్షా ఫలితాలు

(V వ పేజీ తరువాయి)

89 90 91 92 96 108 11 12
16 17 21 22 28 30 39
44 73 76 77 80 81 82 83
84 85 88 221 36 45 47
61 69 315 35 38 44 57
89 71 77 79 81 82 91 92
93 402 06 15 26 37 38
43 45 51 59 60 61 62 63
64 65 69 70 72 73 74 75
76 80 81 82-84 85 86 93
94 501 06 09 14 32 35
39 40 41 43 72 74 75 79
82 85 86 87 92 93 96
600 02 05 06 07 08 09
10 12 13 15 17 19 20 29
32 33 36 39 40 42 43 44
45 47 50 51 52 53 55 58
81 825 26 36 38 44 47
63 65 70 73 74 76-78 89
914 51 52 71 72 73 74
77 79 80 88 94 96 97 98
177004 06 46 52 69 70
71 72 73 77 83 85 89 90
92 104 35 40 41 47 52
56 60 68 69 82 86 87 92
93 94 98 99 203 10 11
12 17 18 19 28 29 74 77
85 339 56 68 91 424 27
30 31 32 33 34 40 41 83
557 62 71 75 79 614 33
60 66 67 68 74 81 84
705 06 08 09 12 23 28
29 53 56 59 60 62 64 65
66 67 68 69 71 75 76 78
87 93 94 96 97 98 99
800 02 06 17 24 25 30
31 35 38 40 41 43 45 47
54 56 58 65 71 72 73 74
76 79 80 81 83 86 98
901 11 13 20 39 49 56

178020 64 74 75 76 78
79 80 81 83 84 85 86 87
88 90 91 92 93 94 95 96
97 100 01 13 28 29 60
72 73 76 93 97 99 204
10 14 27 31 43 56 60 61
62 64 65 66 82 83 91 95
96 305 10 11 13 16 17
19 20 408 09 19 37 49
51 55 57 68 91 95
503 15 16 22 23 24 26
29 36 43 44 45 78 611
12 36 37 38 40 41 44 47
66 69 70 71 72 73 80 99
715 19 20 30 34 57 59
60 63 64 65 67 68 69 73
75 76 81 88 89 95 99
800 01 02 07 08 09 10
13 15 18 20 21 23 24 27
29 30 31
376671 711 941
377143 324 52 607 711
88 940 81.

378191 85 500 02 779
87 810 32 39 57 90 91
95 96 901.
379010 45 176 83 84
86 91 93 94 96 98 475

ద్వితీయ శ్రేణి

169312 13 17 19 20 22
23 26 27 28 33 34 35 36
37 39 42 45 46 47 49 51
53 54 62 64 66 69 72 74
75 76 77 79 81 82 85 86
89 93 94 98 99 401 02
03 04 06 07 09 11 12 13
44 52 500 11 36 41 67
78 80 87 95 606 09 21
23 34 45 62 64 77 79 80
83 704 10 19 20 21 28
56 96 801 02 03 04 10
12 16 17 21 30 31 39 40
41 49 50 52 56 62 63 67
84 86 88 908 13 16 18
44 46 51 54 57 59 60
76 83 84 85 86 90 95
170001 06 08 09 15 18
19 20 24 27 30 34 35 38
39 40 41 43 44 73 76 84
85 92 93 94 95 96 100
03 08 11 14 18 21 22
27 31 32 37 38 42 43 45
47 50 52 57 60 62 68 71
72 80 82 85 96 206 07
08 15 21 26 29 31 36
39 41 45 50 53 58 61 63
64 70 78 84 85 96 302
03 05 08 11 13 20 29 36
39 42 46 47 48 49 50 51
52 53 54 55 57 58 61 63
70 77 82 87 88 89 90 91
92 94 96 404 09 10 12
13 14 19 22 23 43 50 82
98 505 08 16 18 29 39
53 62 69 70 77 79 81 83
85 86 87 91 93 94 95
600 01 02 17 18 19 25
26 34 37 40 41 44 45 46
47 48 50 54 55 57 62 66
70 73 76 78 85 86 90 95
98 708 10 11 12 14 15
17 22 23 25 26 27 29 30
31 35 36 39 42 44 45 47
48 49 52 53 54 55 56 57
58 60 61 62 66 69 71 72
74 276 77 86 811 12
18 40 46 51 53
58 59 61 62 63 64 68
72 83 89 90 99 909 11
12 14 15 17 22 23 24 25
29 37 38 42 47 50 55 71
77 81 84 94 98
171001 05 07 12 17 25
26 28 30 33 45 51 54 57
58 59 61 63 67 68 70 72
73 75 77 80 84 89 92 93
120 21 35 37 40 41 43

58 58 67 68 70 71 73 76
78 81 83 86 88 89 92 93
94 96 97 204 05 07 08 09
12 16 18 20 23 24 27 29
33 58 60 68 71 72 74
76 77 79 80 81 83 84 87
88 89 91 92 99 301 04
08 09 10 12 13 14 19 23
24 25 27 28 36 37 39 42
45 46 47 48 52 53 54 58
59 61 62 67 70 71 77 80
89 92 96 97 99 408 09
10 11 14 15 19 24 25 37
38 42 47 49 56 58 61
63 65 67 70 71 75 76 81
85 90 91 500 04 08 09
14 16 17 19 20 21 25
26 35 37 42 43 44 47 49
51 53 54 57 58 61 67 70
76 82 84 85 88 90 91 92
97 602 08 31 62 65 68
74 75 79 88 89 92 96 97
707 08 09 10 16 19 20
21 23 33 36 37 39 41 42
47 48 50 52 53 74 75 81
82 83 88 89 93 97 98
802 09 17 27 28 31 32
35 47 59 60 62 63 64 70
72 76 77 79 82 84 85 89
93 96 900 02 03 05 06
07 08 09 10 11 14 18 21
22 26 27 28 31 36 37 38
39 40 47 52 55 56 57 65
66 68 69 70 78 79 80 82
83 84 89 94 95 98
172000 01 02 03 04 05
08 10 13 15 17 1 8 19
20 25 27 30 31 34 35 36
37 43 44 45 46 47 52 53
54 55 56 58 59 63 65 68
69 72 73 85 87 93 95 97
98 101 02 03 05 07 09 10 11
12 13 14 15 17 20 22 24 30
33 34 37 39 40 41 42
44 49 51 55 56 57 59
61 63 64 67 70 71 72
79 86 87 90 93 96 97
98 99 200 01 02 03 04
05 06 12 16 17 18 19
22 23 24 25 27 33 35
41 42 45 49 53 55 59
62 63 64 69 81 83 85
86 87 89 92 93 98 300
03 04 06 10 11 13 14
17 18 19 21 22 24 30
31 34 37 38 42 43 45
47 49 54 55 59 61 64
66 67 68 69 71 72 73
76 79 81 85 89 92 96
98 99 401 02 05 11 12
13 17 18 19 21 23 24
27 28 30 31 33 35 37
41 44 45 47 52 58 63
65 70 76 84 87 88 89
94 501 04 05 16 17 18
20 23 24 28 30 31 34
35 36 37 38 39 41 42
45 46 47 51 52 53 54
55 62 63 64 67 69 74
76 79 80 81 85 87 88
89 91 92 93 94 619 21
22 24 25 29 31 33 40
46 48 52 53 55 60 62
65 84 85 86 87 88 89
91 94 97 98 99 704 13
14 17 18 19 21 25 26
30 31 33 37 39 40 41
43 44 46 49 50 51 52
54 55 56 60 62 63 68
71 72 73 77 79 82 83
84 87 93 94 99 802 03
05 07 08 09 14 15 16
19 20 23 25 26 27 28
29 31 33 36 37 42 43
45 47 53 56 57 59 61
63 65 72 91 923 32 36
44 47 48 54 55 56 57
64 65 69 70 81 82 84
86 87 83 90 91 92 93
94 95 96 97.
173001 03 06 07 12 13
15 16 18 21 22 25 26 27
29 30 33 35 36 37 38
39 42 43 44 46 49 52
53 54 56 58 61 62 68
74 76 80 85 92 93 95
101 02 03 05 06 13 15
18 19 21 28 33 35 36
40 41 44 47 52 54 58
59 63 68 69 70 72 73
77 78 83 86 91 92 93
95 96 97 98 203 05 10
12 17 18 21 25 26 29
30 32 39 40 42 44 46
48 49 50 52 53 54 55
58 59 61 67 68 69 70 74
75 76 78 79 83 87 92 95
98 301 03 04 06 15 16
18 19 25 26 30 31 34 37
38 43 44 47 51 54 55 59
62 63 65 68 74 75 76 77
79 80 81 83 84 86 89 97
95 96 97 98 401 03 04
07 08 09 10 12 21 27 28
38 55 57 72 74 78 79 80
81 84 85 86 88 91 93 94
95 98 99 504 08 09 12
17 18 24 26 28 29 45 53
54 55 56 65 66 70 76 86
91 99 600 01 02 04 05

09 10 12 13 14 16 17 20 21 48 53 54 55 57 58 60 64 15 16 17 18 21 24 25
22 23 25 30 32 33 36 39 66 67 68 74 75 76 78 80 26 27 28 36 37 39 40
40 41 43 48 51 52 55 56 81 82 86 87 88 93 94 42 47 48 68 81 86 87
61 66 69 74 77 82 84 90 100 02 03 05 06 07 08 09 95 99 512 13 14 24 25
92 707 11 15 16 17 18 11 13 17 20 32 34 37 38 27 28 30 31 32 33 34
20 21 25 28 32 36 40 41 45 46 48 49 50 51 53 54 37 40 41 44 45 51 55
43 44 46 50 51 69 78 80 57 58 59 60 61 62 63 65 56 57 58 59 60 63 64
83 92 93 96 97 806 07 67 70 73 80 81 83 84 85 68 71 75 76 78 80 84
10 11 12 13 14 15 16 17 88 89 90 91 95 97 88 89 96 97 98 603 05
18 24 27 28 33 35 37 38 201 02 04 05 06 07 08 09 06 10 11 20 24 27 29
39 41 45 47 48 49 50 51 14 15 16 20 21 25 30 31 30 33 36 39 49 51 52
52 53 57 59 60 67 69 71 32 34 35 36 37 38 39 53 58 65 68 69 74 79
73 74 77 84 85 86 87 88 40 41 42 43 45 47 58 60 82 83 89 93 96 709 21
89 91 93 95 96 97 98 61 62 64 65 68 69 75 78 24 28 34 64 67 68 73
905 06 08 09 14 15 24 79 81 92 318 31 33 37 46 78 82 802 14 20 28 29
27 28 34 37 39 40 44 45 47 57 60 63 65 69 74 77 31 32 33 36 41 48 52
51 52 54 56 57 58 72 73 83 84 85 86 87 88 90 98 65 70 78 80 81 84 85
82 84 85. 409 15 23 26 28 29 35 36 86 88 91 92 95 96 97
174005 07 11 14 15 19 37 39 42 43 59 64 65 98 900 01 02 03 04 05
21 22 27 32 35 36 38 40 72 86 88 97 98 501 29 08 19 56 57 63 65 66
45 47 52 55 61 62 66 75 30 43 48 49 50 51 58 60 69 72 74 82 83 85 86 97.
82 86 89 90 92 93 94 64 66 70 74 78 80 81 85 171003 08 11 34 37 39
95 96 97 104 09 10 13 90 97 98 99 607 15 17 40 42 43 46 48 60 66 71
16 23 24 25 27 28 29 30 19 20 22 23 26 27 29 31 76 83 108 10 11 15 16
31 33 35 36 37 38 39 41 34 36 40 41 42 45 50 55 17 18 23 26 27 28 29 30
42 49 54 63 64 68 69 72 59 65 69 70 75 80 82 87 33 38 44 45 46 47 49 52
73 78 79 83 85 86 87 92 89 702 04 13 14 19 26 27 55 57 60 61 62 64 65 69 72
94 95 97 98 99 202 03 30 33 39 40 41 43 44 54 74 75 77 80 84 85 87 98
06 08 09 14 15 17 22 23 58 61 70 74 77 79 80 215 19 22 25 30 31 32
29 30 32 41 43 44 47 48 81 82 85 88 89 91 92 36 45 53 55 70 85 86 93
55 60 62 63 64 65 67 801 05 08 09 10 12 13 94 95 96 300 03 05 22 38
68 71 72 75 77 79 81 82 14 15 16 18 19 20 21 23 55 57 412 13 16 17 18 20
84 85 87 88 90 91 92 93 26 32 33 34 37 39 42 44 30 33 34 40 41 43 44 55
94 98 99 300 04 05 11 46 48 49 50 51 53 57 59 62 77 80 95 99 507 15
36 56 67 76 83 84 86 61 64 66 67 68 75 82 18 22 31 38 41 45 48 55
87 93 95 98 414 16 20 84 85 93 94 95 97 99 60 63 64 73 74 77 79 83
29 30 31 33 35 42 43 44 902 04 08 09 15 17 19 87 95 96 622 24 26 28
51 58 68 69 78 81 94 26 27 31 38 40 42 46 48 30 32 33 37 40 42 48 51
500 02 28 33 77 87 97 54 58 60 63 73 81 82 83 56 57 61 64 66 70 73 76
620 30 57 94 95 90 91 92 93 95 96. 78 81 82 83 84 85 86 90
712 28 44 46 47 50 178004 14 19 21 24 91 93 94 95 99 703 04
54 56 66 70 71 72 75 78 25 26 32 34 47 54 56 61 13 14 17 24 26 28 34 38
79 82 99 803 04 05 07 67 68 69 70 71 73 98 99 40 43 55 59 60 62 64
14 16 28 35 51 54 58 61 102 03 11 12 14 15 16 65 67 68 69 70 72 78
83 84 87 88 97 906 24 17 22 24 30 34 38 39 43 90 91 94 96 99 800 01
27 28 29 31 33 74 82 83 53 58 65 70 71 82 84 03 04 06 07 08 10 12
34 86 87 88 97. 202 03 08 09 13 16 18 14 15 18 19 21 22 23
175001 03 16 17 20 23 19 23 26 29 32 33 38 24 25 26 30 33 34 36 37
28 33 34 36 39 40 41 44 54 57 58 59 63 67 68 38 45 46 51 58 61 66 67
42 45 46 49 50 52 54 71 75 76 77 81 84 85 86 71 73 80 81 83 86 87 94
58 59 60 62 69 71 73 74 87 89 92 93 94 98 95 97 901 12 13 15 19
77 87 90 92 93 94 95 300 04 06 07 08 15 32 34 46 48 49 50 51 53 54
98 99 100 01 02 03 04 34 86 95 98 99 416 32 58 59 60 61 62 63 64 73
06 07 08 11 19 22 23 25 33 34 38 46 50 65 67 92 74 81 85 87 97 99
26 28 32 34 35 37 42 45 94 99 513 14 28 37 41 172009 11 14 16 22 26
46 48 50 51 57 59 62 63 42 54 65 70 73 74 77 50 104 06 46 50 53 54
67 68 73 74 76 89 229 98 600 04 05 07 10 13 65 84 85 94 95 221 26
45 50 65 67 69 89 312 15 16 18 20 25 26 29 34 28 34 36 37 38 39 43 50
15 21 22 25 39 46 50 52 35 43 46 48 49 52 54 60 51 52 54 56 58 65 67 71
90 92 93 96 416 43 50 62 63 67 79 83 84 85 73 74 75 76 77 80 82 84
62 66 75 77 81 83 89 86 88 96 97 98 700 04 91 95 93 99 302 05 07
92 93 94 96 506 12 06 07 10 12 13 16 17 18 08 09 23 33 46 50 60 63
13 14 15 33 35 40 43 47 22 23 24 25 26 27 28 29 65 70 80 86 87 88 90 91
50 52 56 59 60 63 65 31 42 45 46 54 55 61 71 93 94 400 04 14 20 32
68 69 78 79 80 84 85 86 77 79 80 82 83 84 85 86 36 38 39 40 46 53 54 56
88 92 96 97 98 600 01 87 90 92 93 94 96 98 59 60 62 74 78 82 83 85
02 05 07 08 09 11 14 18 803 04 05 06 12 17 19 92 93 96 98 502 06 07
19 20 21 23 30 31 32 34 22 25 28 08 09 10 13 15 19 25 29
35 37 41 42 44 47 49 51 376666 67 69 70 74 32 33 40 43 49 57 60 61
61 62 63 64 66 68 70 75 77 82 84 799 43 976 71 601 07 09 10 11 12
71 73 78 80 81 83 84 85 77. 13 16 17 18 20 23 47 49
86 87 89 93 94 96 713 28 377042 44 65 85 112 50 61 66 68 72 73 80 81
39 45 55 56 58 62 67 13 18 44 45 46 47 48 82 93 95 96 703 11 12
68 70 73 77 87 88 89 92 49 58 63 72 76 345 54 20 22 23 24 27 28 29 32
93 97 99 800 02 04 07 66 77 84 85 93 420 67 35 36 38 45 57 58 59 61
09 17 18 21 22 23 24 557 600 01 77 79 80 98 64 67 69 74 75 76 78 80
27 28 29 34 36 39 43 56 707 08 23 30 31 39 45 85 86 88 89 90 92 95 96
64 76 901 02 08 10 15 47 50 68 69 73 80 85 97 98 800 01 10 13
21 26 27 28 29 30 44 86 89 91 96 882 85 18 24 34 38 39 46 49 50
49 51 53 69 80. 941 46 71 78 79 80 82. 51 54 55 70 904 13 15
176005 06 22 29 53 57 378005 06 07 90 128 40 16 17 19 20 21 28 37
63 80 87 88 99 100 01 85 87 88 89 208 11 19 42 46 51 58 60 71 74 83
02 06 13 18 23 29 37 45 643 96 808 09 12 13 31 85 89
54 72 87 94 203 23 27 28 55 61 92 97 900 14 79 173028 32 34 50 59 64
29 31 33 34 37 38 40 43 81 82 83. 65 69 70 71 72 73 84 87
44 46 50 51 55 56 59 60 379006 14 27 35 37 88 89 96 97 98 99 107
64 66 67 68 70 71 73 74 42 43 44 56 62 64 09 10 11 12 16 22 26 27
75 77 81 82 84 85 86 97 65 74 75 78 87 101 0 30 31 32 34 37 42 43 46
98 99 300 01 02 06 08 06 07 08 14 68 69 71 72 49 50 55 65 67 71 79
09 10 22 23 25 28 29 30 73 77 81 88 90 92 80 84 88 90 200 01 11
31 32 39 40 41 42 43 45 99 207 26 34 38 39 40 13 27 28 31 34 35 36 41
47 51 53 54 58 60 61 67 41 42 43 45 46 50 53 45 47 66 80 86 89 90 94
68 72 75 84 85 87 88 90 57 58 71 74 76 77 343 99 300 05 12 14 17 33
94 98 99 405 08 13 16 44 45 84 85 459 88. 35 41 45 49 50 52 53 73
20 21 25 27 29 30 35 39 ద్వితీయ శ్రేణి 400 02 14 20 26 29 31
41 42 44 46 49 52 53 54 56 40 41 42 45 47 48 49 50
58 60 67 68 71 77 78 79 83 169316 18 25 40 41 55 61 63 64 65 66 68 70 71
88 89 92 96 97 500 02 58 59 60 63 65 68 71 73 82 83 87 89 90 503 05
03 04 05 07 08 11 12 15 80 97 400 05 64 96 98 07 11 16 25 30 35 36 41
16 19 21 24 25 26 27 29 532 35 37 45 46 49 50 44 52 69 90 96 98 611
30 36 37 38 42 52 55 53 56 57 58 59 74 610 24 28 37 42 47 48 49
57 59 62 63 64 65 66 69 12 13 22 24 31 37 55 91 96 724 60 78 79 82
71 77 78 83 89 91 94 59 61 66 68 71 76 91 84 87 88 805 09 19 22
97 601 03 16 18 22 23 94 96 98 99 702 03 05 26 29 46 66 76 78 90 94
24 26 30 34 38 48 49 06 07 08 11 13 22 23 925 26 29 31 32 35 41
54 56 69 70 75 76 79 25 27 55 66 84 87 88 42 46 50 55 59 60 64 65
80 95 96 98 99 700 05 800 11 18 22 25 26 27 70 71 74 98 99
06 14 16 17 21 24 28 29 28 29 33 36 46 47 48 174002 03 04 09 10
51 33 36 38 39 40 43 44 58 79 87 89 90 91 93 44 46 48 50 53 54 60 64
46 50 51 52 61 80 82 93 901 11 14 17 19 20 65 69 74 76 78 80 83
87 89 93 801 06 17 18 24 28 32 33 45 50 58 84 85 88 122 26 40 43
19 24 31 33 34 42 43 45 61 63 79. 62 65 66 67 70 71 74 75
46 48 49 50 51 54 55 170000 03 11 12 13 21 76 84 89 93 96 200 12
56 61 64 69 71 72 75 77 25 26 31 33 36 37 50 52 13 16 25 26 27 28 37
79 80 81 82 85 92 901 53 56 58 60 65 67 68 56 57 66 76 78 86 301
02 03 04 05 06 08 11 12 71 75 79 80 87 91 99 02 45 53 70 79 80 88 94
13 15 16 18 20 21 24 101 02 05 07 15 17 19 96 99 419 41 53 54 57
25 26 27 29 30 31 33 45 26 29 33 41 48 51 58 59 62 73 77 79 501 13
46 47 50 61 65 66 69 70 61 64 65 66 69 70 79 50 68 69 73 74 75 81
75 78 83 87 89 91 92 95 99 200 09 13 14 22 602 14 17 25 36 37 44
93 95 99 23 25 28 37 38 46 67 52 53 61 66 70 81 84 93
69 71 72 77 86 87 89 716 18 19 21 29 30 34
177000 01 02 03 05 15 90 91 301 10 28 34 35 35 38 41 48 52 55 65 69
24 25 26 27 28 35 36 37 40 45 56 59 84 85 93 76 80 83 84 85 89 94 97
38 39 40 41 42 43 45 95 99 400 05 06 07 11 800 02 27 29 32 43 49

56 59 95 901 03 04
05 09 10 36 40 43 44 50
52 65 75 80 95 96
175000 07 14 15 18 19
21 24 25 26 27 29 30 31
32 37 38 43 44 47 48 55
56 63 64 65 67 68 72 76
78 80 81 82 83 85 86 91
105 09 10 30 38 54 55
56 58 60 61 66 69 70
71 72 75 77 82 84 85
92 210 22 27 30 31
46 51 61 63 64 66 75
78 81 91 92 93
94 303 09 11 13 14 16
17 18 20 24 26 31 37
38 41 44 48 49 51 54 63
71 80 83 89 91 415 29
30 36 49 79 84 88 91 97
99 517 20 34 36 37 38
39 44 48 53 61 62 67 74
77 83 603 04 16 22 24
25 26 27 28 29 39 45 48
50 52 54 55 56 57 58 67
69 72 76 82 92 95 704
14 25 27 29 37 46 50 60
65 66 84 85 98 805 06
11 20 37 42 55 60 67 78
79 83 90 97 934 36 41
45 48 60 70 77 97.
176000 01 04 10 12 19
33 34 36 41 59 60 67
75 93 97 103 07 14 19
20 24 27 29 31 41 46
50 53 74 75 78 200 02
06 19 22 24 26 30 33 41
49 53 54 57 58 63 65 72
76 78 79 80 83 87 91
92 93 94 95 96 303 04
05 07 11 12 13 17 18 19
20 21 26 27 33 34 36
46 48 49 55 56 62 64
65 73 80 86 89 96 401
03 04 07 09 11 17 18 24
31 32 34 36 47 48 50
57 87 90 91 95 98 99
513 20 22 23 28 31 34
50 51 53 54 66 58 60
61 67 70 73 81 84 95
611 14 21 25 27 35 37
41 46 66 68 71 72 78
82 83 84 86 91 92 97
701 02 04 06 09 11 12
13 15 18 22 27 34 37
45 47 48 53 54 56 57 62
64 66 68 70 71 72 73 74
75 76 78 81 83 84 85 86
90 97 808 09 12 16 20
23 27 30 32 35 37 39 41
52 53 57 58 60 66 67 68
83 87 88 90 91 94 95 96
97 99 900 07 28 32 34
40 43 44 48 56 57 58 59
60 64 67 68,
177008 09 13 14 17 18
19 20 21 22 33 47 50 56
59 62 63 65 79 84 91
99 101 10 12 14 16 18
29 31 33 39 42 43 44 55
71 72 79 200 13 22 27
33 44 46 49 50 53 54 55
66 67 71 72 73 99 302
03 05 11 13 15 16
17 19 20 21 23 27 28
29 34 40 42 45 48 49 51
54 59 70 71 72 78 81 82
89 92 94 95 96 97 403
13 14 18 19 20 21 38 45
54 62 66 67 70 76 77 78
85 87 89 92 93 94 95 96
99 500 09 13 15 17 19
26 27 28 34 35 37 38 39
42 44 45 47 59 65 67 73
76 86 88 93 95 98 600
01 04 06 09 16 24 25
30 35 38 39 48 53 56 58
62 77 78 79 88 90 91
93 95 97 98 700 01 03
07 15 16 17 18 22 35 45
47 51 52 72 83 86 803
04 07 11 29 36 52 55 60
63 70 92 96 900 03 06
21 22 24 25 28 29 33 34
35 36 43 44 45 50 52 57
74 75 85 86 87 94 97 98
99.
178000 03 05 09 11 12
16 17 18 22 23 27 28 29
31 35 45 48 53 55 65
110 18 19 21 23 27 32
37 41 51 57 61 62 67
75 77 81 92 96 98 211
12 15 20 21 22 24 30 34
35 46 53 55 78 80 88
302 03 18 28 29 31 35
56 63 69 403 06 21 26
28 35 39 40 43 52 58 63
69 73 84 86 500 18 25
27 31 32 38 39 40 55 57
60 64 69 71 75 76 79
80 85 86 89 90 91 9 93
94 95 96 97 99 601 02
03 06 08 09 14 19 22
23 27 28 31 33 39 42 51
53 56 57 65 68 74 76
77 78 81 82 89 91 93 95
701 02 03 05 08 09 14
21 32 33 35 36 37 38 39
40 43 44 49 50 52 53
55 56 66 70 78 91 811
26.
376676 53 700 07 09
12 13 15 16 17 24 60
879 943 4 53 54 75.
377047 54 55 85 97

100 09 10 19 25 31 32 50
325 44 46 57 95 421 49
61 558 59 61 94 95 602
03 08 59 82 705 06 09
15 21 25 27 29 32 38 40
41 46 48 49 53 54 56
67 71 72 75 76 78 79 83
84 90 93 95 800 02 83
84 907 27 74 91 92 93.
378071 81 114 27 38
43 57 86 99 225 660 14
35 94 99.
379015 34 36 46 66 79
85 86 174 82 85 89 95
210 17 19 20 21 22 23
24 25 27 28 31 35 36 37
44 47 48 49 51 52 54 55
56 69 70 73 78 89 308
17 33 47 64 80 81 409
11 72 85 86 87 90 92
508 09.
381527.

కంబైన్డ్ మెంటల్

376672 73 88 89 90 91
722 26 27 28 35 36 39 40
42 44 45 48 49 50 54 56
58 66 69 70 83 92 801
12 68 76 77 84 85 91 92
93 98 902 07 09 10 14
15 17 19 20 21 22 23 24
25 27 30 31 32 33 37 38
39 40 48 49 56 57 58 59
60 62 64 65 67 68 71.
377029 30 31 32 33 34
35 36 38 41 43 46 48 49
50 52 53 56 59 60 61 62
63 64 66 67 68 69 70 71
75 76 77 78 79 80 81 82
86 88 89 90 91 92 93 94
96 102 03 04 05 06 08
11 14 15 16 17 22 23 26
27 28 29 33 36 37 38 39
40 42 52 54 56 59 60 64
65 66 67 68 70 71 73 77
78 234 36 37 43 45 47
48 50 51 53 54 55 56 57
58 59 60 61 62 63 64 65
66 67 68 69 70 71 72 73
75 76 77 78 79 80 81 83
85 86 87 88 89 90 91 93
95 97 98 99 300 01 02
03 04 06 07 08 09 10
13 14 15 16 17 18 20 21
22 23 26 27 28 29 30
35 36 37 38 39 41 42
47 48 49 50 53 56 59
60 61 63 64 65 67 68
70 71 72 73 74 75 76
80 89 90 91 92 94 96
98 402 03 04 06 08
13 15 17 18 19 22
29 31 32 33 34 35
41 43 44 45 47 56
60 62 63 65 66 68
72 73 75 76 77 78 79
81 82 84 85 86 87 89 90
92 93 94 95 98 99 500
53 54 63 65 66 68 77 78
80 82 84 85 86 87 88 89
90 91 92 93 613 20 21
22 23 24 26 27 28 29 30
32 33 34 35 36 37 39 42
44 45 46 48 52 53 54 55
56 71 75 76 81 83 84 85
86 88 89 91 93 94 95 96
97 99 700 14 16 17 18 19
805 06 07 09 11 13 14
15 18 19 22 24 25 26 27
28 29 30 31 87 88 89 90
91 92 96 97 98 99 900 01
03 04 05 10 12 13 14 15
16 17 18 20 21 23 24 25
26 28 33 34 35 36 37 38
43 45 47 48 49 50 51 52
53 54 56 57 58 61 62 63
65 66 67 69 72 73 75 76
77 86 87 88 94 95 96 97
98 99.
378000 01 02 03 04 05
10 12 13 64 65 66 67 68
70 72 75 77 78 79 80 83
85 87 88 89 91 92 93 94
95 96 98 99 100 01 02
03 04 06 07 08 09 10 11
12 15 16 17 18 19 20 21
22 23 24 29 30 31 32 33
34 35 36 41 42 44 46 47
48 49 50 51 52 53 54 55
56 58 63 66 67 69 70 71
72 73 74 75 76 77 78 79
81 82 83 84 92 93 94 95 96
97 202 03 04 07 10 12 13
14 15 16 22 24 26 27 28
29 303 31 33 34 35 37 38
95 303 04 05 07 08 09 10
14 15 17 19 24 33 35 36
44 47 49 51 58 63 64 65
70 71 77 78 79 81 82
411 24 26 27 34 36 41
52 53 55 58 59 60 65 70
73 79 80 81 82 84 97 98
99 503 04 06 07 08 10
11 15 16 69 71 75 77 78
80 81 82 84 93 94 95 97
603 04 05 06 12 14 15
18 19 20 21 22 23 24
28 30 31 33 34 35 37 38
39 40 45 46 48 51 52 53
62 63 66 71 81 85 90 93
95 97 704 07 13 15 20
21 22 24 80 81 82 83 84
85 86 88 89 90 91 92 93
94 95 96 97 98 99 800 02
04 05 06 07 11 15 16

విద్యార్థులారా! తల్లిదండ్రులారా!

పమ్మెలు, ఆందోళనలు లేకుండా సాఫీగా మీ విద్య కొనసాగాలంటే ట్యుటోరియల్ కాలేజీలే ముఖ్యం.

క్రమశిక్షణకు, ఉత్తమ ఫలితాలకు పేరుగాంచిన విద్యా సంస్థ

రవి కళాశాల బ్రాడీపేట గుంటూరు-2

8వ తరగతి మొదలు ఇంటర్మీడియెట్ వరకు ఇంగ్లీషు, తెలుగు మీడియంలలో హాస్టలు, లేబొరేటరీవసతులు గలవు.

ఇంటర్ క్లాసులు జూలై 15 నుండి

నేడే ఒక కార్డు వ్రాయండి.

పి. వి. ఎన్. ధన్, M. A. డైరక్టర్.

పి. రూప్సీ లక్ష్మీబాయి, M.A., M.Ed. ప్రిన్సిపాల్.

Phones: 20917, 21545, 21192, 24465, 24663, 21945.

N.B. మావద్ద ఇంజినీరింగ్ పిల్లలున్న వారు వారి రాంకు వెంటనే తెలియజేయగోర్తాము.

సర్ సి. రామలింగారెడ్డి పాలిటెక్నిక్

ఏలూరు - 534 006 (ఎ.పి)

1981—82 సంవత్సరమునకు, ఏలూరులోని, సర్ సి. ఆర్. రెడ్డి పాలిటెక్నిక్‌లో ఈ దిగువ తెలియపర్చిన బ్రాంచీలలో 3 సంవత్సరముల డిప్లొమా కోర్సులు, మొదటి సంవత్సరం తరగతులలో ప్రవేశమునకు అర్హులైన అభ్యర్థుల నుండి దరఖాస్తులు కోరబడుచున్నవి.

1. సివిల్ ఇంజినీరింగ్.

2. మెకానికల్ ఇంజినీరింగ్

3. ఎలక్ట్రికల్ ఇంజినీరింగ్.

అభ్యర్థులు ఎస్.ఎస్.సి. (X క్లాస్) / మెట్రిక్యులేషన్ లేదా మంచి తత్సమాన పరీక్షను, కాంపోజిట్ మాథమాటిక్స్‌తో ఒక దఫాలో ఉత్తీర్ణులై యుండి నాన్ లాంగ్వేజ్ సబ్జెక్టులలో కనీసం 45% కు అగ్గకుండా మార్కులు పొందియుండవలెను.

దరఖాస్తులు (అన్ని బ్రాంచీలకు ఒకే రకము)ను ఆఫీసులో రు. 5 లు పంపుచున వ్రయంగాచెల్లించి గాని లేదా స్పెషల్ ఆఫీసర్—కమ్— ప్రిన్సిపాల్, సర్ సి. ఆర్. రెడ్డి పాలిటెక్నిక్, ఏలూరు 534006 వారి పేర్న మని ఆర్డరు కట్టి, తమ పూర్తి చిరునామా వ్రాసి, 50 సెం.మీ. పొడవైన పోస్టేజి స్టాంపులు అంటించిన 23 సెం.మీ. × 10 సెం.మీ. కవరును పంపి పొందవచ్చును.

దరఖాస్తుల స్వీకరణకు గడువు తేదీ, పదవతరగతి పరీక్షా ఫలితాలు వెలువడిన తేదికి తర్వాత 20 రోజులు వరకు.

జి. రామారావు,

స్పెషల్ఆఫీసర్—కమ్— ప్రిన్సిపాల్

ကျန်းမာရေး ဆေးလိုင်စင် (I.T.I.)

ဘဏ်ခွင့်လွှဲ ပြီးနောက်တွင်ပဲ ပို့ပေးပါမည်။

Reg. No. D. G. E. T 6 (1/26) / 81 — Dt. 28-5-81.

(Government of India)

ကန်ဘာလေး ပြည်ထောင်စု (အိန္ဒိယ) အစိုးရ

ဦးစီးဌာနချုပ် (ဆေးပညာ) ပရိသတ်ကြီးမှ ကြေညာချက်။

1) ကြော်ငြာ နံပါတ် : 2 ခဝ-ဃ-သဃဘဝ၀ စာတမ်းတွင် ကျန်းမာရေး ဆေးလိုင်စင် (I.T.I.) ထုတ်ပေးခြင်း

2) ပြင်ဆင်ချက် : 2 ခဝ-ဃ-သဃဘဝ၀ ဆေးလိုင်စင် ကဒ်ပြား

1—8—81ခု၊ 15 ခေ-ဝ ဝန်ထမ်း 25 ခေ-ဝ ဂိုဏ်းအတွေ့

ဘဏ်ခွင့်. ထောက်ခံ ၄ဝ၀ ခေ-ဝ ခေ-ဝ. ဝတ္တ ကဲ ခ/— ၀ ခေ-ဝ. ၀ ခေ-ဝ. ၀ ခေ-ဝ. ဝ ခ/— ၀ ခေ-ဝ. ဝ ခ/— ၀ ခေ-ဝ. ဝ ခ/—

ఎస్. ఎస్. సి. పరీక్షా ఫలితాలు

(VII వ పేజీ తరువాయి)

22 24 25 27 28 29 30 32
33 34 35 36 37 39 40
41 43 44 45 46 47 48 51
52 54 56 57 58 61 63 64
65 66 67 70 73 74 81 83
84 89 90 92 93 95 97 98
383000 01 02 03 04 06
08 09 13 16 21 22 26 29
34 39 40 42 44 46 47 49
50 51 53 55 56 58 60 61
62 63 66 67 68 69 70 72
74 76 112 13 14 17 19
25 27 28 29 30 44 48 51
58 55 58 59 63 64 65 66
67 70 77 80 81 83 84 85
86 87 88 89 92 94 95 96
97 99 200 01 03 06 08
09 12 15 19 20 21 25 26
29 31 34 35 36 39 42 62
64 66 67 68 347 48 49
50 53 60 62 67 73 78 83
96 97 99 407 09 11 14
32 38 44 54 57 59 64 73
75 77 80 83 93 508 11
14 15 21 28 29 30 32 36
44 45 47 48 51 54 56 58
59 63 67 71 72 74 75 79
88 604 09 12 24 32 39
42 46 48 49 53 62 65 75
80 90 94 700 03 05 07
10 11 13 808 10 11 12
13 15 16 19 20 22 24 26
27 30 31 37 38 40 42 44
47 50 51 52 53 54 55 56
57 58 59 60 61 62 63 64
65 66 67 68 69 71 73 79
81 82 85 86 88 89 91 93
94 95 96 97 98 900 01
02 03 04 05 06 08 09 10
11 12 13 14 15 16 17 18
19 20 21 22 23 24 25 26
28 29 30 31 32 33 35 36
37 38 39 40 41 42 44 45
47 48 49 50 53 55 57 59
60 64 65 66 68 69 70 73
75 78 79 83 84 88 89 90
92 93 94 95 96
384000 01 04 05 06 07
09 10 13 22 28 30 31 32
[illegible] 37 39 40 41 43 44 45
46 47 50 53 54 55 56 57
58 59 60 61 62 64 66 67

వరంగల్ జిల్లా

ప్రథమ శ్రేణి

220949 59 76
221018 29 31 32 33 39
140 247 53 77 79 81 97
300 06 14 15 1617 1819
21 23 25 29 33 34 37
39 50 51 52 53 59 60 64
65 69 70 71 72 75 87 431
37 45 573 74 603 14 16
17 31 35 41 48 49 50
53 66 68 69 70 77 84 85
88 91 92 93 95 96 97 98
99 702 08 12 13 14 15 16
17 19 23 24 28 29 67 826
29 48 79 86.
222024 141 50 52 53
57 59 63 64 69 71 299
331 95 402 48 62 63 73
707 16 18 74 801 23 28
42 978 79 80
223031 67 330 54 55
57 58 69 74 75 91 92 426
56 512 17 25 30 603 04
14 20 23 50 55 87 94 710
18 22 27 42 91 95 96
97 805 06 09 12 13 17
24 925
224106 07 10 34 44 58
67 68 69 74 76 78 82 98
237 45 46 49 54 57 84 85
86 94 95 96 300 01 04
07 10 12 24 25 29 32 40
43 45 49 50 55 56 57 60 61
469 70 72 74 76 83
504 06 64 92 682 86
709 10 12 13 14 27 28
29 43 45 50 53 55 58 59
64 65 68 70 73 75 77 80 81
82 83 88 90 91 792 93 96
97 98 802 06 11 13 16 17
18 19 20 21 23 24 25 26 28
29 30 32 33 34 47 57 58
60 61 67 68 71 74 75
76 78 82 83 86 902 14
15 16 17 19 20 24 25 26
29 32
225082 58 86 275 312
15 429 63 503 05 40 49 55
71 76 77 81 89 93 96 98
99 603 09 11 13 15 16 18
19 21 24 28 32 33 34 35
36 37 38 39 41 42 43 44
46 49 50 51 52 53 55 56
57 58 59 61 62 64 96
702 06 08 09 14 21 22 26
30 34 35 40 48 52 53 54 55
56 53 59 62 63 68 70 73
75 76 77 79 80 81
84 85 86 87 88 95 96
98 99 805 10 11 12 16
17 18 19 20 21 22 27
28 29 31 33 40 41 42
45 52 53 57 63 65 66
68 70 75 78 79 80 81
82 86 87 88 89 90 91
93 96 99 949.
226283 84 440 78 502
14 15 41 47 84 96 605
11 727 49 60 96 858 63
70 71 961 77 78 82.
227259 71 317 688 716
36 58 803 12 25 30 38 44
55 56 60 62 63 64 65 70
71 72 909 23 46 56 66
70 71.
228013 87 92 98 101
30 68 92 298 485 89 95
517 55 79 637 39 41 42
43 72 774 75 76 801 16
22.
229015 22 35 51 62 66
73 101 38 43 44 45 47 48
227 28 29 49 65 77 97
333 34 59 64 79 80 437
38 40 41 42 43 44 45
46 48 51 52 53 55 56
57 59 60 61 62 63 64
65 66 68 69 70 71 73
76 541 54 86 94 603 12
13 33 43 44 47 52 55
57 759 828 950 51 57 58
59 83.
230002 84 85 160 67 68
69 73 75 78 79 83 85 88
91 96 97 99 226 319 26
31 52 55 57 61 72 85
92 93 95 417 18 19 21
34 39 54 63 66 67 68
69 74 76 77 95 506 07
08 09 15 27 43 46 55
62 79 87 620 22 31 32
35 45 52 57 82 90 91
94 98 722 26 27 29 30
31 34 35 36 37 38 42
43 44 48 50 51 67 69
70 71 72 74 76 77 80
86 88 90 93 94 803 06
11 13 24 41 43 52 53
98 916 23 31 39 44 47
52 57 72 76 78 80 85
86 87 88.
231006 13 15 107 20
24 30.
399846 849 50 64.
401121 46 619 91 733
45 69 70 829 31 53.
402459 60 61 877 904
16 18 93 94.
403033 39 40 41 57
175 80 82 494 505 16 20
21 685 86 88 713 19.
404154 208 09.
405081 89 90 96 397
401 06 85 86 87 94 525
27 40 41 47 49 54 58 64
79 90 99 674 33 37 38
47 98.

ద్వితీయ శ్రేణి

220905 20 923 29 33
36 37 48 58 63 75 77 82
83 89 93 95 99.
221000 01 05 06 10 12
13 16 17 19 21 22 30 34
38 43 44 44 61 62 65 66
67 68 70 71 72 74 76 77
78 84 85 86 115 16 17
18 21 22 28 30 44 47 56
68 74 84 95 213 14 19
20 23 28 29 30 36 37 38
41 43 44 52 59 61 63 65
66 68 70 71 72 74 75 76
84 86 88 89 91 93 94 95
96 98 302 03 05 07 08
10 12 13 20 22 27 28 35
36 38 46 47 54 55 56 58
61 62 63 66 67 68 79 80
81 82 83 84 85 91 97 99
400 02 06 07 08 13 14
15 16 20 23 29 34 36 38
39 40 42 43 44 46 54 67 69
70 524 46 49 57 64 70
82 85 86 87 90 92 93 98
604 06 07 09 11 12 13
15 20 21 22 23 24 26 29
32 33 36 37 39 43 44 45
46 47 52 54 56 57 60 61
63 67 72 73 74 79 81 82
83 86 87 89 90 94 700
01 03 04 06 07 11 20 25
26 30 31 34 35 37 40 41
42 46 63 68 79 80 83 99
810 40 46 47 48 49 61
63 64 93 978 82 88
222015 48 51 53 74 85
88 89 90 94 97 99 109
12 14 19 21 24 26 30 33
37 39 40 42 43 45 46 47
49 54 55 58 60 70 220
23 24 29 84 310 27 38
41 42 44 45 51 67 89 92
93 94 400 56 68 72 74
82 93 94 95 520 26 32
33 34 35 40 43 44 47 51
52 53 54 56 61 65 70 72
74 75 76 78 79 80 83 621
74 79 84 93 720 21 22 45
47 50 51 71 73 76 79 809
14 16 19 20 24 26 29 32
36 46 47 69 911 30 90
91.
223019 33 34 70 80
125 27 30 54 58 69 245
49 51 55 88 75 76 77 79
80 83 84 99 300 05 12
15 17 26 27 28 31 32 34
37 44 49 59 83 86 88
400 03 06 28 67 70 71
82 83 94 522 29 36 52
81 82 88 94 99 602 06
10 30 34 37 38 40 52 53
57 70 82 97 99 704 06
11 12 17 26 28 29 31 33
37 50 92 93 94 96 801
02 03 04 07 08 10 16 19
94 905 12 79 87 94.
224004 46 70 96 99
100 02 03 04 08 13 14
19 26 27 30 31 32 35 38
40 54 55 57 59 66 70 75
80 81 83 87 90 91 92 93
94 96 99 200 02 05 06
07 12 13 19 20 22 24 30
31 34 36 38 39 43 44 47
48 50 51 52 56 58 59 65
66 69 71 72 73 75 80 81
82 89 90 91 92 93 97 98
99 302 03 05 06 08 09
13 15 27 28 30 33 34 35
36 38 42 44 47 51 52 54
58 59 73 95 429 55 57
58 59 60 61 62 63 64 65
66 71 73 75 77 501 07
08 09 12 32 36 39 40 41
46 56 57 60 61 63 71 74
78 79 80 82 83 84 85 91
98 600 01 02 03 39 44
52 64 67 87 88 97 98 700
06 16 17 19 20 24 25 31
33 35 36 41 42 44 48 49
57 63 69 72 74 79 84 89
95 99 800 03 08 09 10 14
15 27 30 35 40 41 42 43
46 49 51 52 53 56 63 64
65 66 73 77 79 80 81
84 96 97 98 99 904 05
08 09 11 12 21 22 23
27 28 30 31 48 76 81.
225041 44 66 67 79 80
81 90 93 105 09 91 93
202 03 11 14 37 51 52
54 59 72 80 81 88 385
406 42 49 73 87 500 07
16 25 35 36 42 63 65 66
86 90 92 97 600 04 06
07 08 10 14 17 20 23 26
27 29 31 45 47 48 54 60
63 65 66 67 75 77 78 85
86 87 89 91 92 93 98
705 07 12 13 17 18 20
24 25 27 28 29 31 32 33
36 39 41 44 45 46 47 50
60 61 64 71 72 78 82 90
91 92 93 97 802 03 06
07 08 15 24 26 30 34 38
39 43 44 47 54 56 58 60
61 62 69 71 72 73 74
77 84 85 92 95 97 957
73 88 98.
226014 36 168 94 97
201 20 04 05 06 07 13
14 18 52 69 70 81 94
301 07 08 95 428 37 49
52 58 60 61 66 77 79 86
88 90 525 33 42 46 68
70 87 604 06 12 17 36
37 58 59 712 14 19 56
58 59 61 63 812 69 76
78 90 908 12 21 31 32
33 34 35 38 64 65 66
68 74.
227018 21 23 39 40
41 51 53 68 70 76 86
105 10 49 55 56 57 221
41 54 57 65 68 96 328
37 41 55 56 67 425 36
63 94 95 96 98 99 507 08
12 13 15 16 17 20 21
23 25 27 31 34 35 36
46 52 65 94 97 99 605
06 09 11 12 17 23 31
34 36 37 39 40 41 42 45
47 48 49 54 67 68 71
72 73 77 79 82 87 92
97 98 99 701 04 07 10
11 13 14 18 19 20 21 22
23 24 27 28 29 31 32
33 35 37 38 40 42 44
45 46 47 48 49 50 53
55 56 57 60 62 64 65
71 86 88 91 92 93 801
04 06 10 11 14 19 20 24
26 28 29 33 34 35 36
39 40 41 43 45 46 47 48
49 50 52 54 57 58 59 61
66 67 68 69 73 74 75
83 88 94 99 903 06 08
11 20 21 22 24 35 36 37
38 41 42 44 47 48 52 55
60 62 63 64 67 77 78
79 81.
228007 15 23 24 29 30
31 34 35 43 58 61 63 64
75 76 77 93 94 95 97
99 100 03 04 41 42 44
56 63 66 67 69 70 73 74
75 76 77 82 91 94 95 97
98 99 202 04 05 06 10 12
13 16 17 18 21 22 26 27
28 29 30 31 34 40 74 300
34 93 98 400 01 03 19 21
24 46 47 48 50 59 64 92
93 96 97 504 05 06 07
18 19 22 25 30 35 44 46
48 49 50 51 56 66 95 98
99 600 01 03 19 21 23 24
33 40 58 63 69 94 702
03 05 06 07 08 12 55 58
70 71 72 81 82 85 87 96
98 804 08 10 12 13 15 18
21 24 28 30 51 59 65 89
94 96 99 906 25 30 47
48 54 55 56 57 63 65 76
78 83.
229024 25 32 33 36 37
38 43 44 46 48 49 53 54
56 57 59 61 63 64 65 68
70 72 75 78 82 83 84 85 86
91 92 93 95 96 99 102 03
05 08 09 11 13 15 16 17 19
20 21 22 23 25 26 28 32
33 34 35 36 39 41 42 46
49 50 51 77 81 205 15
30 31 34 36 38 44 47 50
53 57 58 59 66 68 69 87
94 95 96 98 99 300 04 05
32 37 81 90 97 400 01 03
22 25 34 39 47 49 50 54
58 67 72 74 75 82
86 87 89 90 91 92
97 501 06 11 27 32
33 35 36 45 52 53 59 61
83 85 90 92 96 99 600 05
08 15 23 24 26 27 28 31
32 37 40 41 42 45 46 48
49 50 56 92 94 99 732 60
65 75 32 34 51 68 92 96
98 901 03 05 06 08 09
10 11 12 13 17 25 28 29 34
35 36 44 53 62 70 73 86
87 91 92 98.
230001 14 23 24 25 26
28 29 71 77 86 100 09 27
28 34 36 39 41 44 46 55
57 58 59 62 64 65 66 70
72 74 76 77 80 81 82 84
86 87 90 92 93 94 95 98
200 03 28 29 31 32 33 35
37 38 39 40 41 42 44 46 47
48 49 57 62 82 83 84 85
91 99 300 01 02 03 06
08 09 15 23 25 32 46 47
53 54 58 59 60 65 66 67
73 74 76 77 78 79 81 82
84 87 88 90 91 406 09
10 11 12 16 20 23 25
28 29 30 31 32 36 37 38
41 42 44 45 46 48 49 51
52 53 58 62 64 65 70 71
73 75 78 80 81 83 84 85
87 88 89 92 94 96 97 98
99 505 10 11 13 16 17
18 19 22 23 24 25 26 29
30 31 34 35 36 37 39 40
42 44 45 47 53 54 56 59
63 66 67 68 72 73 76 77
80 81 82 84 86 89 93 94
99 610 11 12 13 15 21
24 25 27 28 29 30 34 37
38 39 40 42 44 46 47 48
49 53 55 56 59 60 62
67 69 70 71 72 73 74 75
76 77 79 80 81 84 85 86
88 92 93 95 97 99 700
01 02 03 04 05 07 08 09
10 11 13 15 16 17 18 19
20 21 23 24 25 28 32 33
39 40 41 45 46 47 49 52
53 54 55 56 58 60 62 66
68 73 79 81 82 83 84 85
89 91 92 95 96 97 98 99
801 02 04 07 09 10 12
14 15 17 18 19 20 21 22
23 25 26 27 28 29 31 32
33 39 40 42 44 45 48
49 50 51 54 56 57 58 59
60 71 72 76 77 78 79 80
88 89 90 92 93 94 95 96
97 901 09 11 13 15 18
19 22 24 25 26 27 28 29
32 35 37 40 43 45 46 49
51 56 58 60 61 62 64 66
69 70 71 77 79 81 82 83
89 90 91 92 94 95 96 97
98
231000 01 02 03 04
05 09 11 12 17 18 19 20
21 22 23 24 27 37 41 44
46 48 49 50 51 53 59
64 68 70 78 80 82 83 84
87 89 90 92 94 95 96 98
101 02 03 06 08 10 11
13 14 15 16 19 22 23 25
26 27 29
399750 77 98 821 24
32 48 53 58 59 61 67 69
70 71 72 958.
400081 85 243 405 07 76
502 14 42 65 66 85 608
59 63 92 95 96 719 979
86.
401074 145 229 78
496 537 57 601 14 18 81
97 703 34 35 48 68 94
814 16 23 27 35 36 37
38 39 47 48 56 923.
402013 14 49 52 65 66
68 82 85 92 523 46 640
87 716 22 25 35 36 37
45 53 58 59 81 85 86 87
821 22 23 24 78 79 80
81 90 93 96 97 99 900
0- 05 06 08 09 10 12
55 58 81 82 87 95,
403017 18 20 22 25
29 37 38 47 50 51 54
59 65 67 70 71 73 78
81 83 84 85 137 58 81
83 201 16 90 302 29 447
88 89 500 02 19 76 89
91 92 681 94 95 712 21
34 37 38 39 40 41 78
907.
404063 72 74 81 83
153 62 85 86 207 11 23
34 39 49 54 270 610.
405047 60 92 111 203
11 37 77 370 73 75 82
83 87 94 95 96 404 05
07 17 24 25 26 39 46
50 53 57 59 60 61 68 69
74 77 78 80 82 83 84 90
91 93 95 96 506 43 44
48 50 55 57 59 60 62 63
66 67 68 72 73 74 78 81
84 85 86 89 91 93 94 95
96 98 664 72 75 713 14
15 20 21 22 27 23 29 30
32 34 36 39 43 46 50
73 74 78 79 88 92 99
804 05 06 13 22.

తృతీయ శ్రేణి

220885 899 924 28 30
34 38 50 51 55 56 60 69
73 79 88 90 96.
221011 14 27 28 36 40
42 64 69 73 75 79 90
93 98 120 24 29 38 48
50 51 52 54 55 66 69 70
71 75 76 78 81 82 85 86
87 88 89 93 94 95 98
201 02 03 04 05 06 08
09 15 16 22 24 25 26 32
33 34 35 39 40 42 45
51 54 55 57 58 60
64 69 73 78 80 82 83
85 90 92 99 304 09 24
30 31 32 41 42 43 49 57
73 74 76 77 78 86 88 92
93 94 95 96 93 404 05
09 10 11 17 18 19 24 27
32 33 35 41 47 48 49 50
58 61 72 73 86 538 50
68 69 77 80 81 88 89 94
99 600 01 02 08 25 34
38 40 55 58 59 62 71 76
78 705 21 27 33 38 39 45
78 97 98 801 03 13 20 23
24 27 30 32 33 34 36 41
42 55 59 65 67 69 70 78
84 87 90 95 96 969 70
80 83 90 993 94 95 99.
222004 13 17 25 31 32
54 86 93 96 100 04 07 08
10 13 20 22 23 25 27
28 31 32 34 36 44 67
68 92 273 79 83 95 97 98
317 18 22 24 25 26 56
57 58 71 74 76 451 57 58
67 69 71 73 77 78 81 85
89 90 91 96 99 501 06
13 21 31 38 39 542 46
49 55 57 59 64 66 67 68
69 71 77 81 584 42 702
03 14 15 17 25 27 34 39
41 43 48 49 60 61 67 69
70 85 86 89 96 99 807 11
15 27 30 33 35 40 62 64
92 960 99.
323020 24 26 41 50 53
57 61 63 119 20 23 26
28 45 48 50 59 62 63 64
65 68 73 77 78 87 90 91
97 204 06 10 12 13 22
29 36 38 48 52 54 56 57
64 65 66 72 73 78 81 82
89 96 301 03 04 07 09 76
78 96 405 08 84 551 57
64 71 87 90 91 92 95 601
08 09 13 19 24 25 27 28
45 51 54 69 81 84 86 88
95 96 98 705 08 09 21
24 30 32 39 43 52 74 83
89 90 814 15 22 23 78
96 931.
224001 03 09 11 13 14
16 20 23 26 42 45 54 58
62 68 69 73 78 79 83
84 89 91 94 98 105 11
16 17 18 23 24 25 28
33 36 37 39 42 46 47
43 49 52 53 60 62 63
65 71 72 79 85 95 201
03 10 11 14 15 16 17 23
25 26 27 28 29 33 35 40
41 42 53 58 61 67 68 70
74 77 78 79 83 87 311
17 18 19 20 21 26 31 37
39 83 84 85 86 433 35
36 45 50 51 53 56 67 85
88 90 93 98 99 500 02
03 22 25 26 27 31 44 47
49 50 51 52 54 58 62 66
67 69 75 76 77 81 86 87
88 90 93 95 96 97 604
10 12 17 21 23 32 33 34
36 45 46 55 68 75 76 715
21 23 26 30 39 40 46 54
56 62 78 805 22 31 37 48
50 55 87 88 89 93 95 901
06 07 10 42 43 44 46 47
49 54 55 56 57 63 65 66
77 92.
225000 07 09 18 19 20
21 24 25 27 28 36 63 69
84 87 89 91 92 98 100 02
06 11 12 13 17 76 215 17
20 29 35 36 49 55 56 60
61 65 68 69 70 74 79 82
89 377 80 414 50 69 556
58 88 91 95 602 25 68 74
76 79 80 81 82 83 84 88
90 94 99 700 01 03 04
15 16 19 23 37 38 42 57
69 74 83 89 804 35 46 49
50 55 83 98 921 56 77
226012 21 37 42 57 67
71 104 39 41 42 46 56 65
73 75 79 95 96 203 11 12
16 48 57 58 62 77 80 88
89 303 05 09 11 13 16
18 19 21 24 49 50 432 50
59 67 74 75 76 80 83 91
93 95 96 517 74 80 81
82 99 607 19 29 30 34 55
61 66 71 78 93 701 35
43 57 64 75 83 91 808 09
21 25 46 47 59 72 75 80
89 92 96 901 17 19 23 25
27 52 54 55 56 57 59 60
62 63 70 71 81 99
227000 01 29 38 46 47
49 52 84 87 88 95 103 07
40 77 235 40 76 357 65
419 21 52 58 59 71 76 77
86 89 90 91 92 502
06 14 22 24 26 28 33
37 39 40 42 45 48 51 53
58 60 61 68 75 77 78 79
82 83 86 87 88 90 93 95
601 03 18 19 22 25 30
35 46 50 53 56 59 70 80
81 83 96 703 26 34 39
41 43 52 61 66 67 68 69
70 79 84 85 89 90 95 99
800 02 07 13 15 16 21
31 32 37 42 51 53 76 77
78 79 80 81 82 85 86 87
89 91 92 93 900 01 05
07 18 39 43 45 49 50 51
53 57 58 59 61 65 69 73
74 75 76 80 82 83 85 87
88 89 92 94 95 97 98 99
228001 02 03 05 08
11 12 14 16 18 19 20 21
62 67 69 72 73 74 78 79
80 88 90 96 114 15 35
37 38 40 43 57 59 60 62
64 71 72 78 80 81 84 85
86 87 88 89 93 96 203
08 09 11 14 15 19 23 24
25 32 33 35 36 38 39 41
47 48 51 52 59 75 76 77
88 92 96 302 03 08 09
13 18 24 58 76 99 407
08 10 22 23 27 29 36 40
49 51 55 71 79 80 88 91
608 09 11 13 15 16 20
24 36 39 41 42 47 52 54
62 63 69 70 72 73 77 81
82 83 84 87 90 91 92 93
94 97 602 03 04 05 06 07
18 20 22 26 29 30 31 32
38 44 45 52 53 60 62 64
66 70 71 75 92 97 700
26 29 30 34 36 37 39 50
56 59 62 69 73 77 78 83
84 86 88 89 90 91 92 93
94 95 97 99 800 06 11
14 19 20 26 27 31 32 35
38 39 43 44 49 50 52 54
57 63 69 79 81 83 88
900 03 04 07 11 12 18
19 24 29 35 53 66 68 69
72 73 89 94 95 98 99
229012 16 17 19 20 26
27 30 31 41 42 45 47 52
55 68 69 71 76 77 79 81
87 90 94 97 98 100 04
06 97 10 13 14 18 27 29
31 37 40 80 86 87 91
95 97 200 20 25 26
35 37 40 48 52 62
63 65 88 89 90 92 93
331 50 58 70 71 82 408
27 28 33 34 35 36 95 96
98 99 500 02 04 05 07
08 09 10 12 13 15 16 18
23 24 25 28 29 30 34 37
38 39 42 43 44 46 47 48
49 50 51 55 56 57 58 60
62 63 64 65 66 67 68 69
70 81 82 87 88 89 91 95
97 602 10 21 22 29 34 35
38 51 54 58 68 72 85 91
93 701 09 18 24 31 34 39
53 55 90 92 803 04 27 35
36 41 43 56 57 66 67 68
71 74 78 79 80 81 82 83
85 87 89 90 91 93 94 95
99 904 07 15 16 18 20 21
22 23 27 32 41 54 55 56
60 61 71 75 96.
230006 08 13 15 16 17
18 20 21 31 32 35 36 37
60 75 79 80 81 83 88 89 90
91 92 93 106 10 18 21 23
26 29 30 31 35 38 40 47
56 61 201 04 06 12 13 14
15 17 20 21 24 27 43
45 50 53 64 65 66 67 74
75 81 86 87 88 89 92 93
95 96 304 05 11 12 14
16 17 18 20 24 28 29 30
42 43 45 48 49 50 56
62 63 69 70 75 80 83 86
89 94 96 98 99 400 03
05 13 14 15 22 27 33
40 43 47 56 57 59 60 61
79 86 500 01 03 04 12
14 20 21 26 32 33 38 39
57 58 60 61 64 65 69 70
71 74 75 78 83 85 90 91
95 96 97 98 600 01 02
03 04 05 06 14 16 17 18
26 33 41 50 51 54 61 65
66 68 83 87 89 96 706
12 14 57 59 61 63 64 75
78 87 800 05 06 16 30
46 47 55 61 63 65 66 67
68 70 73 74 75 81 82 83
84 85 86 87 99 902 04
05 06 07 08 10 12 14 17
20 21 33 34 36 38 41 42
53 54 55 59 63 65 67 68
73 74 75 84 93.
231008 28 29 30 31 34
35 36 38 40 42 45 47 54
55 56 57 60 62 63 65
67 69 71 73 74 75 76 77
79 86 88 93 99 100 05
09 12 18 21 28.
399746 51 81 99 817
36 38 40 44 56 62 975.
400023 28 75 178 263
68 305 29 410 11 46 50
57 512 19 22 64 99 600
61 62 64 65 67 72 75 78
81 82 86 91 93 94 98
721 95 857.
401072 228 34 35 87
336 470 72 75 91 536 39
48 50 51 54 82 94 96 655
76 718 36 808 17 20 21
30 832 43 50 54 55 60
61 65 68 69 71 72 959.
402048 66 153 72 207
323 24 29 69 72 74 81
84 87 409 17 18 29 43
46 51 52 54 75 76 524
50 61 636 50 52 64 70
707 08 46 60 64 66 84
88 93 800 20 82 83 84
85 94 99 901 03 07 11
35 44 67.
403016 21 24 26 27 28
36 44 46 49 53 66 156
57 59 61 62 68 97 200
60 300 27 35 48 435 36
82 83 85 95 96 501 23 95
642 81 718 36 47 79 893
939 41 42 51 74 81 83
84 36 88 89 90.
404056 90 145 63 205
23 29 30 35 36 37 47 48
434 63 72 555 609.
405045 63 108 12 83
99 205 06 08 12 13 34 38
39 41 43 45 49 51 60 66
301 71 84 88 93 402 09
10 12 19 20 52 56 71
81 92 502 03 04 07 12
13 16 18 19 21 29 31
34 35 38 39 45 52 53
61 69 70 71 83 87 88
650 52 703 06 07 12 18
23 25 26 31 35 42 49
51 52 53 54 55 56 58
59 66 75 86 93 95 97
800 01 02 03 09 14 16
17 99.
406088

కంపార్టుమెంటల్

399660 744 49 53 54
56 57 58 59 62 65 66 67
69 70 71 72 73 74 75 79
83 84 88 89 90 91 92
93 95 96 97 800 02 03
06 07 09 11 13 22 23
27 26 28 31 33 63 65 68 73
74 926 27 28 29 30 35
39 41 43 47 50 54 55 68
69 70 74 77 82 83 98
400002 03 05 09 11 13
19 20 21 26 34 35 41
43 5155 56 57 58 59 66
83 280 82 85 87 89 92
93 94 95 96 97 98 302
06 08 09 11 13 14 15 16
18 19 20 23 25 28 80 83
84 85 86 87 88 90 91 92
93 94 95 96 97 98 99
400 01 02 03 04 06 08
09 12 13 15 16 17 18 19
20 23 24 25 26 27 28 30 31
32 33 35 36 37 38 40 41
42 43 44 45 47 48 49 51
53 54 55 56 58 59 62 63
64 55 66 67 71 74 78 79
81 84 85 86 90 91 92 94
[illegible] 500 01 95
07 08 09 10 11 13 17 20
21 23 24 25 26 27 30
32 33 35 36 38 40 41
45 46 47 43 50 51 52 53
54 55 57 58 59 60 61 62
63 67 68 70 71 72 73 75
76 77 78 79 86 31 82 83
84 86 87 89 92 94 95 96
97 98 601 04 05 06 07
99 700 01 02 03 04 05 06
03 09 10 11 12 14 15 16
17 18 20 23 24 25 76 78
80 82 83 88 89 90 94 99
800 01 02 04 06 08 10
12 13 15 20 21 24 27 29
30 35 40 43 44 48 49 50
51 52 53 55 56 66 67
68 69 70 71 73 74 75 76
77 78 79 80 81 82 83 84
87 90 91 9 94 96 97 99
901 02 03 04 05 06 07
08 10 12 13 15 17 20 22
23 24 25 26 28 29 30 31
32 33 34 35 38 40 42 43
46 47 49 50 53 54 55 58
60 61 62 63 65 66 67 68
69 72 73 75 76 77 78 80
82 83 84 87 93 98 99.
401000 01 02 03 04 05
09 15 18 91 92 93 94 96
02 03 04 05 06 07 09 17
18 28 30 32 34 37 39
40 43 44 53 55 56 57
67 73 79 80 82 85 86 87
97 200 01 03 04 05 08
09 10 12 27 40 43 45
60 62 73 75 77 80 81 82
83 89 95 97 98 311 15
16 17 18 28 29 52 59 66
75 89 442 43 44 45 49
50 51 52 54 55 56 57 59
60 61 62 63 67 68 78
80 81 82 83 84 86 67 9
92 93 94 97 98 506 0
10 20 22 25 26 27 28 2
30 32 34 35 42 44 45 4
47 55 58 60 61 63 6
65 66 68 69 71 72 73 7
75 76 77 80 81 83 85 8
90 92 93 95 602 03 0
05 06 07 09 20 12 13 1
16 17 20 22 25 26 27 2
31 32 33 34 35 36 37 3
40 41 42 46 48 49 50 5
52 56 57 58 60 61 62 6
64 65 68 69 70 72 7
75 80 82 83 84 86 87 8
89 92 95 96 700 02 0
05 06 07 08 09 10 13 1
15 16 19 20 22 25 28 7
28 30 32 39 41 42 43 4

(4 వ పేజీ చూడండి)

5 వ క్లాసు నుండి డిగ్రీ వరకు

అడ్మిషన్లు జరుగుచున్నవి. క్లాసులు జూలై 1 నుండి.
ఇంటర్‌లో అన్ని గ్రూపులు కలవు — లాబ్ కలదు.

బాల బాలికలకు ప్రత్యేక హాస్టళ్ళు గలవు (సీట్లు పరిమితం)
మెడికల్ ఎంట్రెన్సు చివరి బ్యాచ్, ఇంటర్ ఫలితాల తర్వాత.
వివరములకు వ్రాయండి:

శ్రీమన్నారాయణ, ప్రిన్సిపాల్,

శాంతా కాలేజి, గుంటూరు-2

ఫోన్: 21522, 23699

శాంతా కాన్వెంట్ — చీరాల.

సిద్ధార్థ కళాశాల

సిద్ధార్థనగర్, విజయవాడ-520010

విద్యాసంస్థలు: అకాడెమీ ఆఫ్ జనరల్ & టెక్నికల్ ఎడ్యుకేషన్.

[illegible] తేది 3-7-1981 న ఉదయం 10.00 గంటలకు అన్ని సివిలియన్ [illegible] ప్రవేశపరీక్ష నిర్వహించబడును.

[illegible] మాత్రమే అభ్యర్థులను పరిగణిస్తాము. హాస్టల్ సౌకర్యం పరిమితంగా లభించును.

ఇంటర్మీడియెట్, బి. ఏ., బి.కాం.లు మరియు బి. ఎస్‌సి.ల మొదటి యేడాది తరగతులకు 1981-82 విద్యా సంవత్సరములో ప్రవేశములకు దరఖాస్తులు కోరబడుచున్నవి.

ప్రవేశములకుగాను దరఖాస్తు ఫారం, ప్రాస్పెక్టస్‌లను కళాశాల ఆఫీసులో రూ. 5 లు నగదుగా చెల్లించడంద్వారా లేదా రు. 6 లను మని ఆర్డరుద్వారా ప్రిన్సిపాల్ పేర్కొని పంపగా పొందవచ్చును. ఇంటర్మీడియెట్ మరియు డిగ్రీ కోర్సులలో ప్రవేశము నకు దరఖాస్తులు స్వీకరించు గడువుతేదీలను ఇటీవల విధించిన ఎస్.ఎస్.సి. మరియు ఇంటర్మీడియెట్ పరీక్షా ఫలితాలు వెలువడినతర్వాత ఇరవైన్నాలుగు రోజులగావిధ్యుక్తంగా ప్రకటించబడినది.

ప్రిన్సిపాల్.